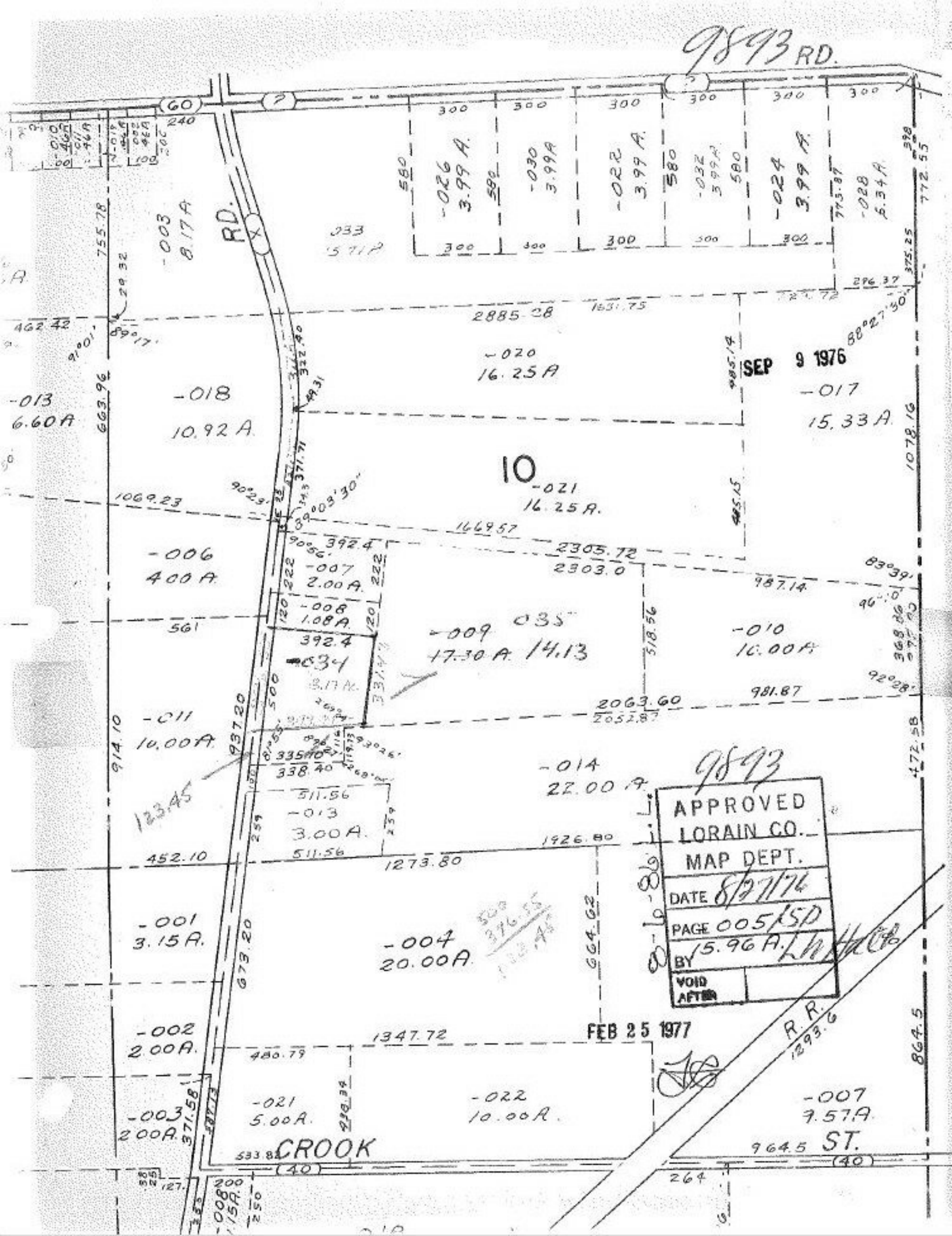
9893 RD.
RD.
-026 3.99 A.
-030 3.99 A
-022 3.99 A.
-032 3.99 A
-024 3.99 A.
-028 5.34 A.
-003 8.17 A
-020 16.25 A
-018 10.92 A.
-013 6.60 A
-017 15.33 A.
10
-021 16.25 A.
-006 4.00 A.
-007 2.00 A.
-008 1.08 A.
-009 17.30 A.
-010 10.00 A.
-011 10.00 A.
-014 22.00 A.
-013 3.00 A.
-001 3.15 A.
-004 20.00 A.
-002 2.00 A.
-021 5.00 A.
-022 10.00 A.
-003 2.00 A.
-007 9.57 A.
CROOK ST.
R.R.
SEP 9 1976
9893
APPROVED
LORAIN CO.
MAP DEPT.
DATE 8/27/76
PAGE 005/15D
BY 15.96 A.
VOID AFTER
FEB 25 1977