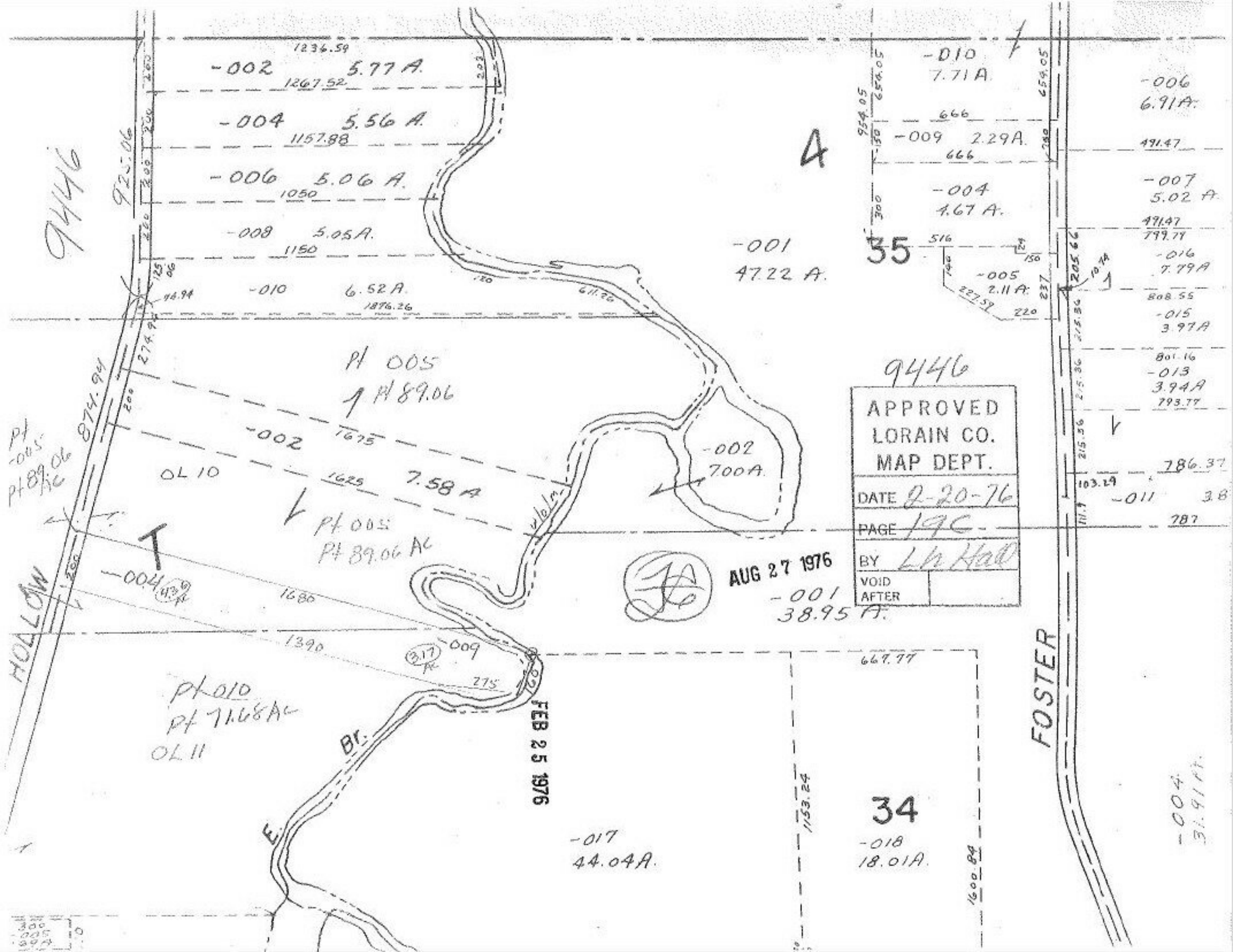

9446
-002 5.77 A.
1236.59
1267.52
-004 5.56 A.
1157.88
-006 5.06 A.
1050
-008 5.05 A.
1150
-010 6.52 A.
1876.26
925.06
874.94
Pt 005
Pt 89.06
-002
1675
OL 10
1625
7.58 A
Pt 005
Pt 89.06 AC
-004
1680
1390
-009
275
Pt 010
Pt 71.68 AC
OL 11
HOLLOW
E. Br.
-001
47.22 A.
-002
7.00 A.
-001
38.95 A.
-010
7.71 A.
-009 2.29 A.
-004
4.67 A.
-005
2.11 A.
35
-006
6.91 A.
-007
5.02 A.
-016
7.79 A
-015
3.97 A
-013
3.94 A
-011
34
-017
44.04 A.
-018
18.01 A.
-004
31.91 Ft.
FOSTER
9446
APPROVED
LORAIN CO.
MAP DEPT.
DATE 2-20-76
PAGE 19C
BY Lh Hall
VOID AFTER
AUG 27 1976
FEB 25 1976