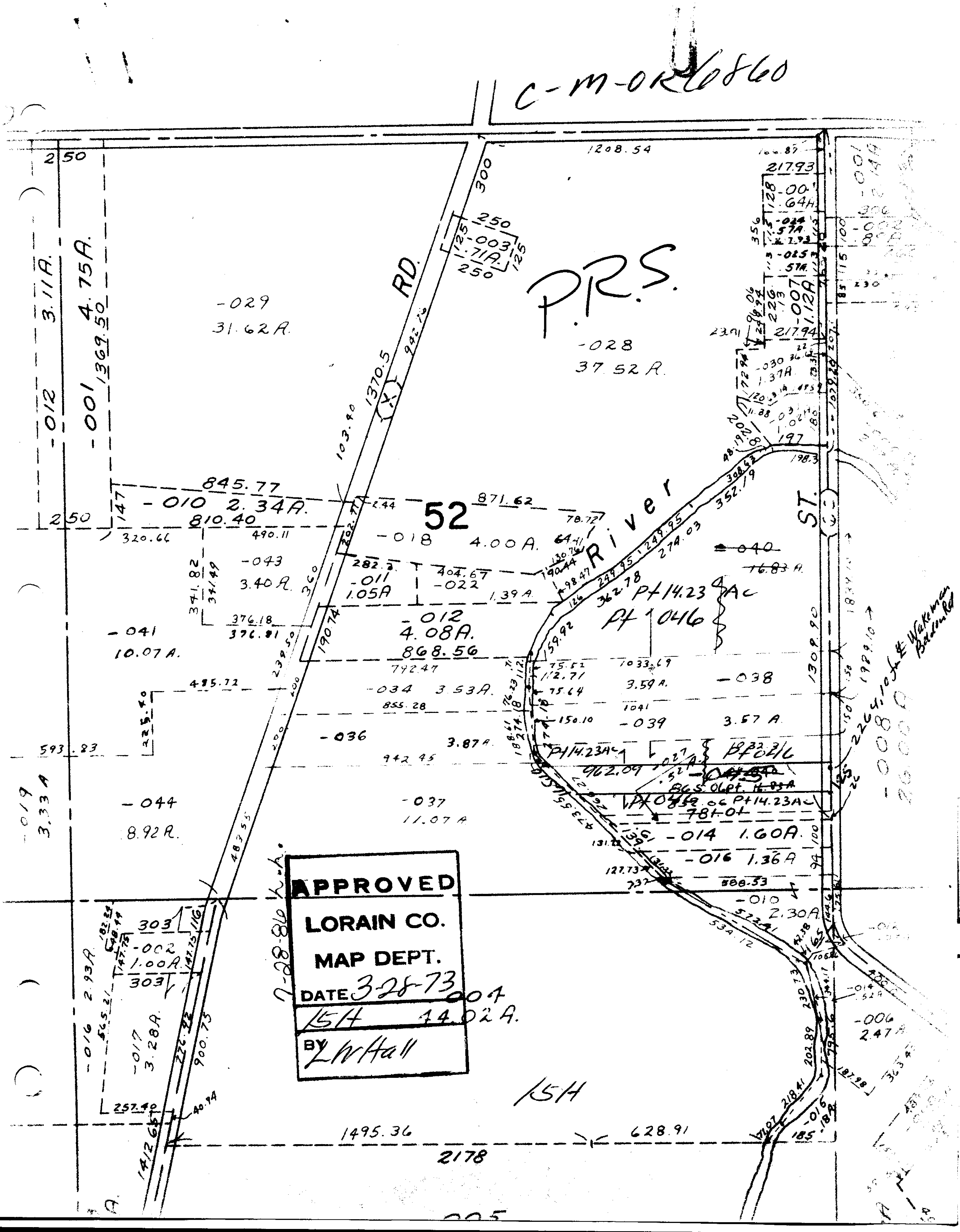

C-M-OK6860
P.R.S.
52
RD.
River
ST.
-029
31.62 A.
-028
37.52 A.
-003
.71 A.
-001
.64 A.
-024
.57 A.
-025
.57 A.
-007
1.12 A.
-030
1.37 A.
-012
3.11 A.
-001
4.75 A.
-010
2.34 A.
-018
4.00 A.
-043
3.40 A.
-011
1.05 A
-022
1.39 A.
-012
4.08 A.
-041
10.07 A.
-034
3.53 A.
-036
3.87 A.
-038
3.59 A.
-039
3.57 A.
-040
16.83 A.
Pt 14.23 Ac
Pt 1046
-027
.52 A.
-014
1.60 A.
-016
1.36 A
-010
2.30 A.
-019
3.33 A
-044
8.92 A.
-037
11.07 A
-016
2.93 A.
-002
1.00 A.
-017
3.28 A.
-004
44.02 A.
-006
2.47 A.
-014
.52 A
-016
.18 A
ISH
1208.54
845.77
810.40
871.62
868.56
1495.36
628.91
2178
2264.10 to ℄ Wakeman Baldwin Rd
APPROVED
LORAIN CO.
MAP DEPT.
DATE 3-28-73
BY LW Hall