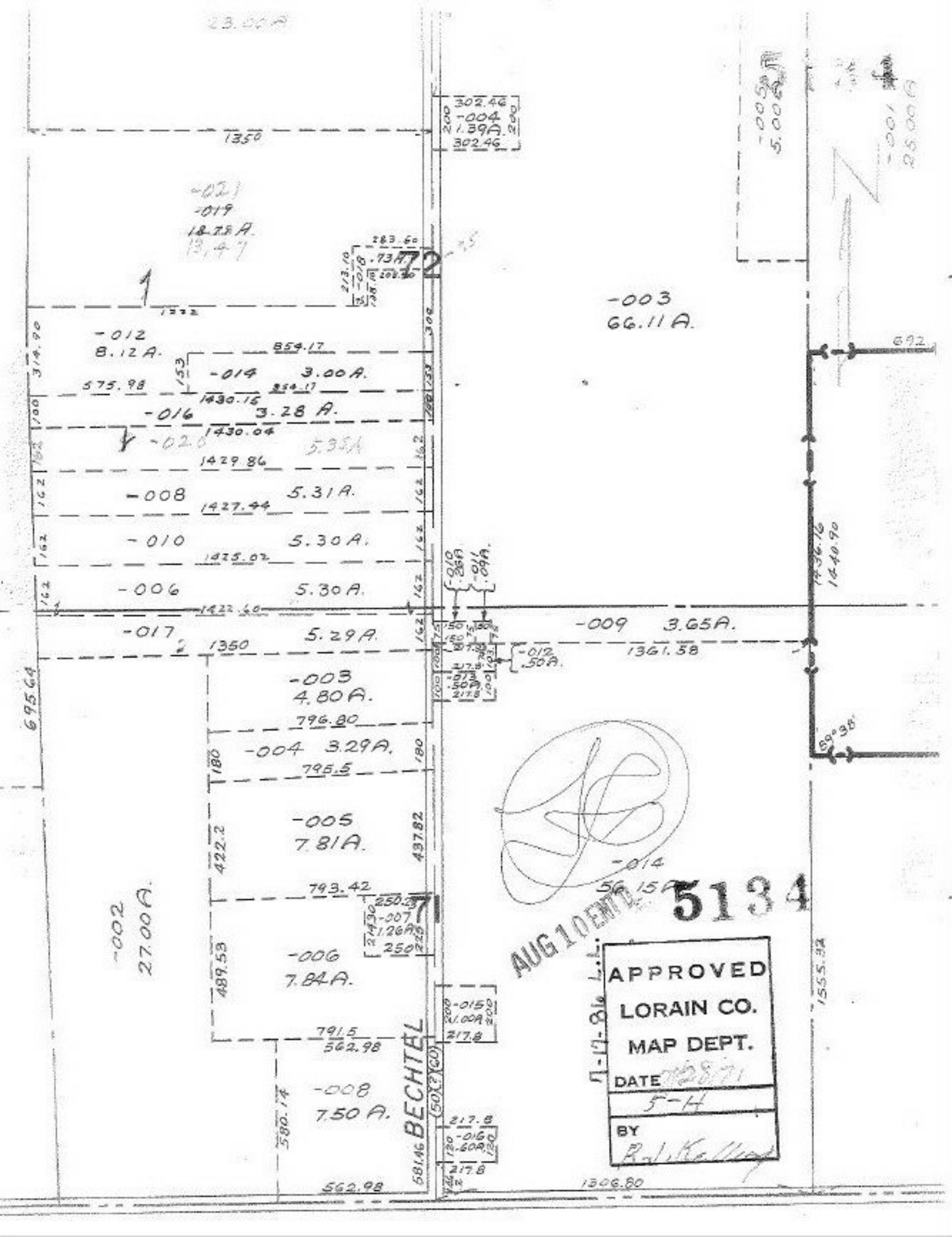

-003
66.11 A.
-012
8.12 A.
-014 3.00 A.
-016 3.28 A.
-008 5.31 A.
-010 5.30 A.
-006 5.30 A.
-017 5.29 A.
-009 3.65 A.
-003
4.80 A.
-004 3.29 A.
-005
7.81 A.
-006
7.84 A.
-008
7.50 A.
-002
27.00 A.
-014
56.15 A.
BECHTEL
AUG 10 ENTD
5134
APPROVED
LORAIN CO.
MAP DEPT.
DATE
5-H
BY