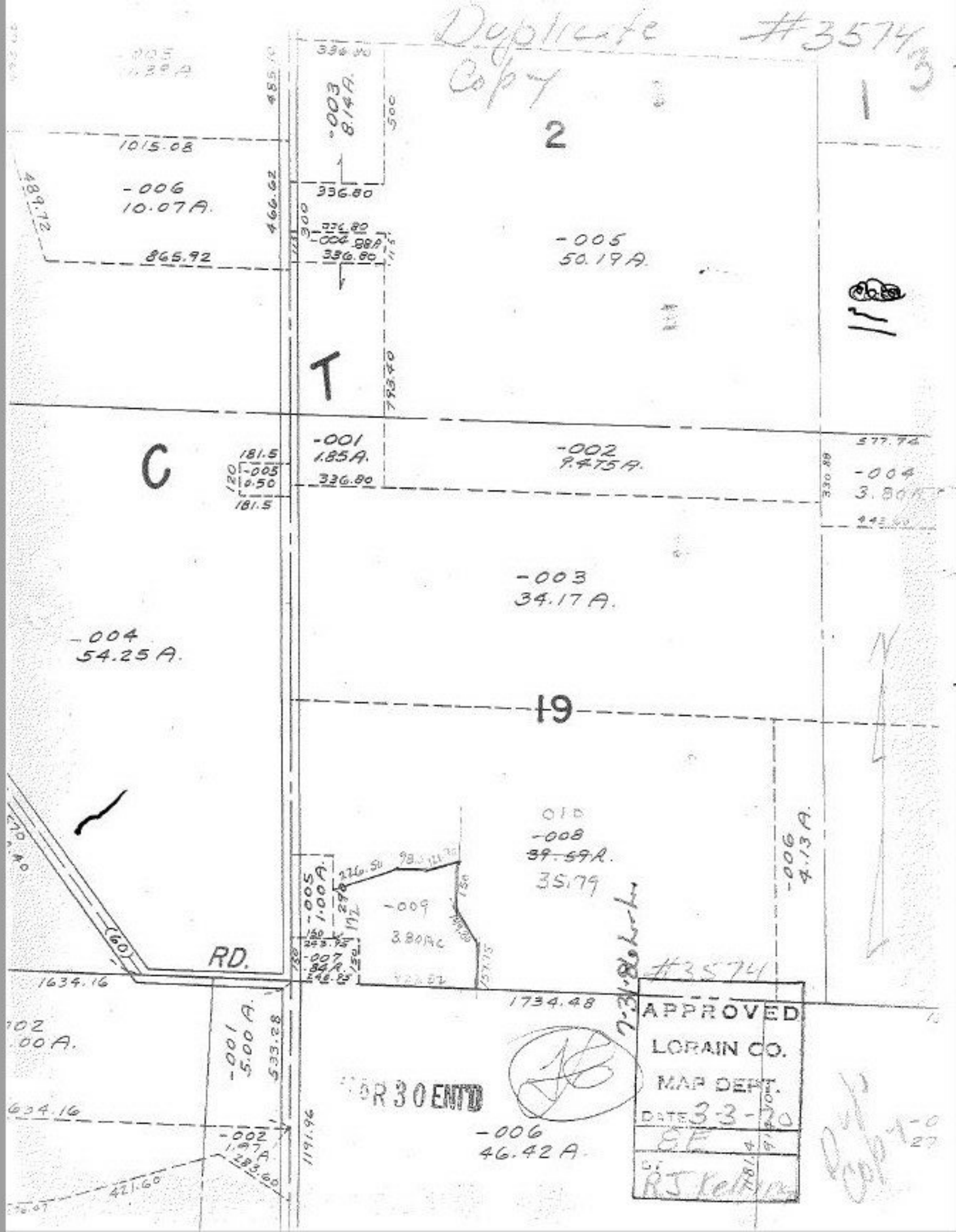
Duplicate Copy
#3574
2
1
T
C
19
-003
8.14 A.
1015.08
-006
10.07 A.
865.92
336.80
-004
.88 A.
-005
50.19 A.
-001
1.85 A.
-002
9.475 A.
181.5
-005
0.50
-004
3.80 A.
577.74
-003
34.17 A.
-004
54.25 A.
-008
39.59 A.
35.79
-006
4.13 A.
-005
1.00 A.
-009
3.80 A.
-007
.84 A.
RD.
1634.16
1734.48
#3574
APPROVED
LORAIN CO.
MAP DEPT.
DATE 3-3-70
BY RJ Kelkin
-001
5.00 A.
533.28
-002
1.97 A.
283.60
421.60
1191.96
-006
46.42 A.
R 30 ENT'D