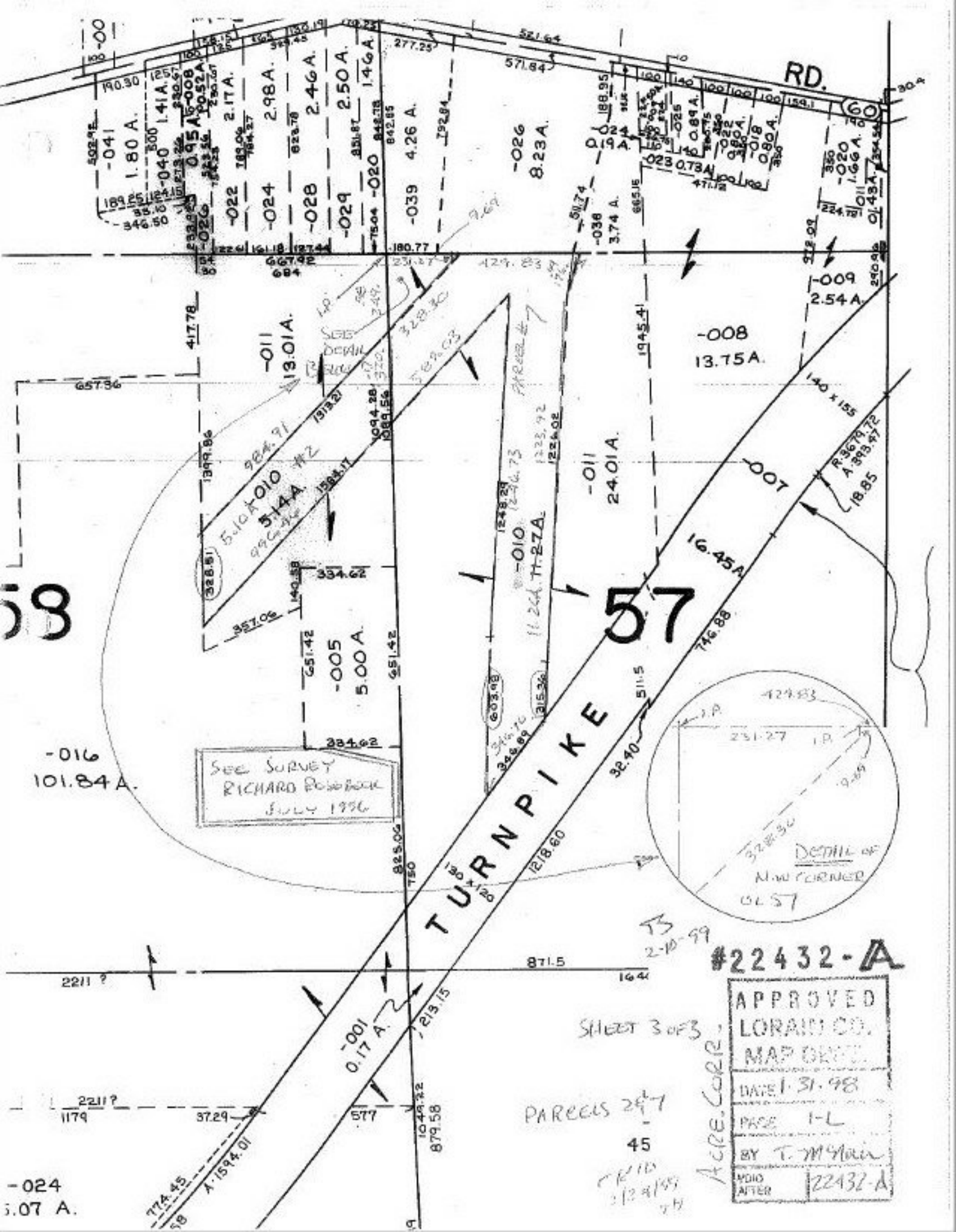
RD.
60
TURNPIKE
57
58
-041 1.80 A.
-040 1.41 A.
-008 0.52 A.
-026 0.95 A.
-022 2.17 A.
-024 2.98 A.
-028 2.46 A.
-029 2.50 A.
-020 1.46 A.
-039 4.26 A.
-026 8.23 A.
-024 0.19 A.
-023 0.73 A.
-020 1.66 A.
-038 3.74 A.
-009 2.54 A.
-008 13.75 A.
-011 13.01 A.
-010 5.14 A.
-011 24.01 A.
-010 11.27 A.
-007 16.45 A.
-005 5.00 A.
-016 101.84 A.
-001 0.17 A.
-024 5.07 A.
SEE DETAIL BELOW
PARCEL #7
SEE SURVEY RICHARD ROSEBECK JULY 1956
DETAIL OF N.W. CORNER OL 57
#22432-A
APPROVED LORAIN CO. MAP DEPT.
DATE 1-31-98
PAGE 1-L
BY T. McMain
VOID AFTER 22432-A
SHEET 3 OF 3
PARCELS 2 & 7
45
ACRE CORR.