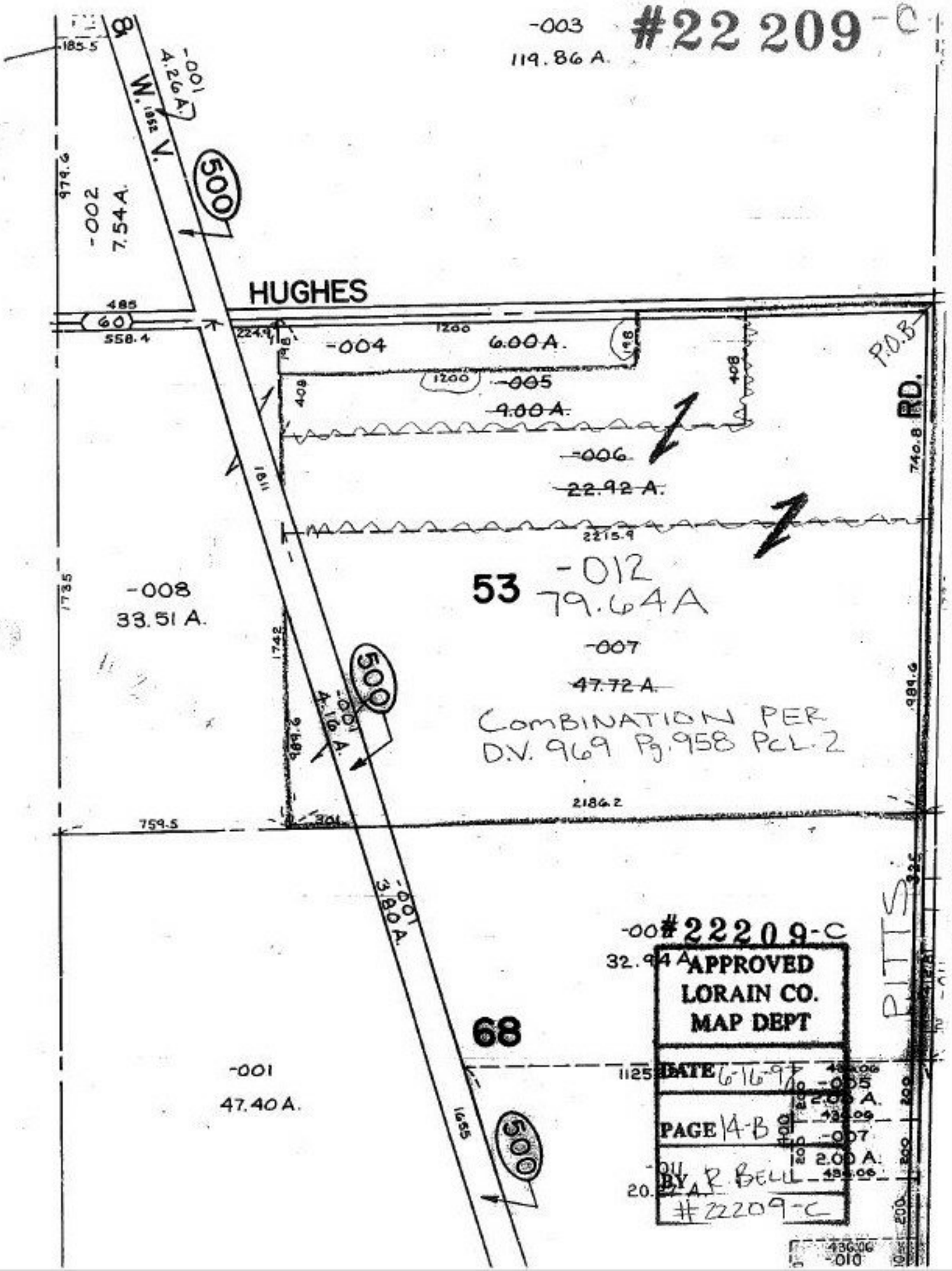
#22 209-C
-003
119.86 A.
-001
4.26 A.
W. V.
500
-002
7.54 A.
HUGHES
60
-004
6.00 A.
-005
9.00 A.
-006
22.92 A.
P.O.B.
RD.
-008
33.51 A.
53
-012
79.64 A
-007
47.72 A.
COMBINATION PER
D.V. 969 Pg. 958 PCL. 2
-001
4.16 A.
-001
3.80 A.
-00 #22209-C
32.94 A
APPROVED
LORAIN CO.
MAP DEPT
DATE 6-16-97
PAGE 14-B
BY R. BELL
#22209-C
68
-001
47.40 A.
PITTS
-005
2.00 A.
-007
2.00 A.
-010