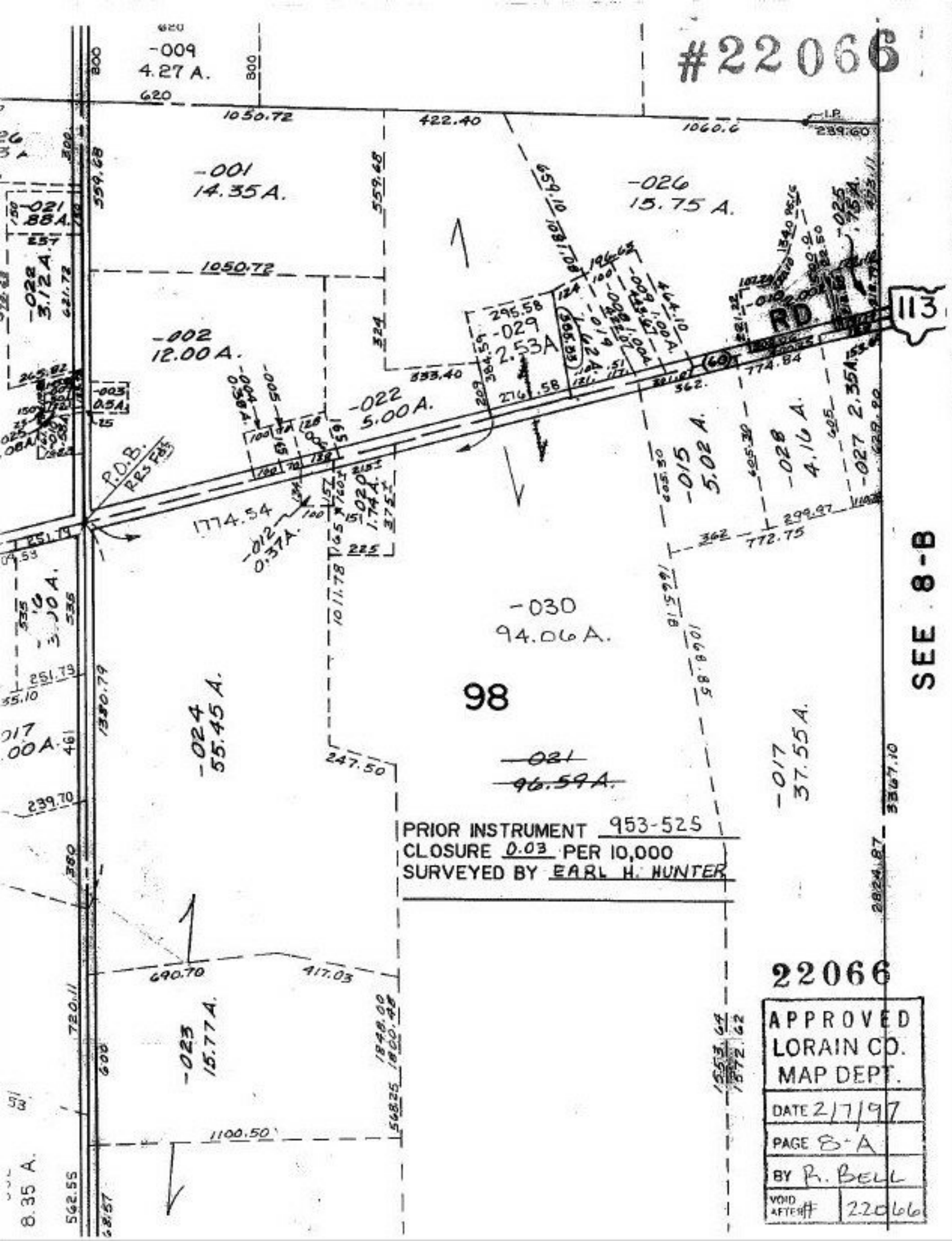
#22066
-009
4.27 A.
-001
14.35 A.
-026
15.75 A.
-021
.88 A.
-022
3.12 A.
-002
12.00 A.
-029
2.53 A
-022
5.00 A.
-015
5.02 A.
-028
4.16 A.
-027
2.35 A.
-030
94.06 A.
-024
55.45 A.
-017
37.55 A.
-023
15.77 A.
-012
0.37 A.
-020
1.74 A.
-021
96.59 A.
98
113
RD.
P.O.B.
SEE 8-B
PRIOR INSTRUMENT 953-525
CLOSURE 0.03 PER 10,000
SURVEYED BY EARL H. HUNTER
22066
APPROVED
LORAIN CO.
MAP DEPT.
DATE 2/7/97
PAGE 8-A
BY R. BELL
VOID AFTER # 22066