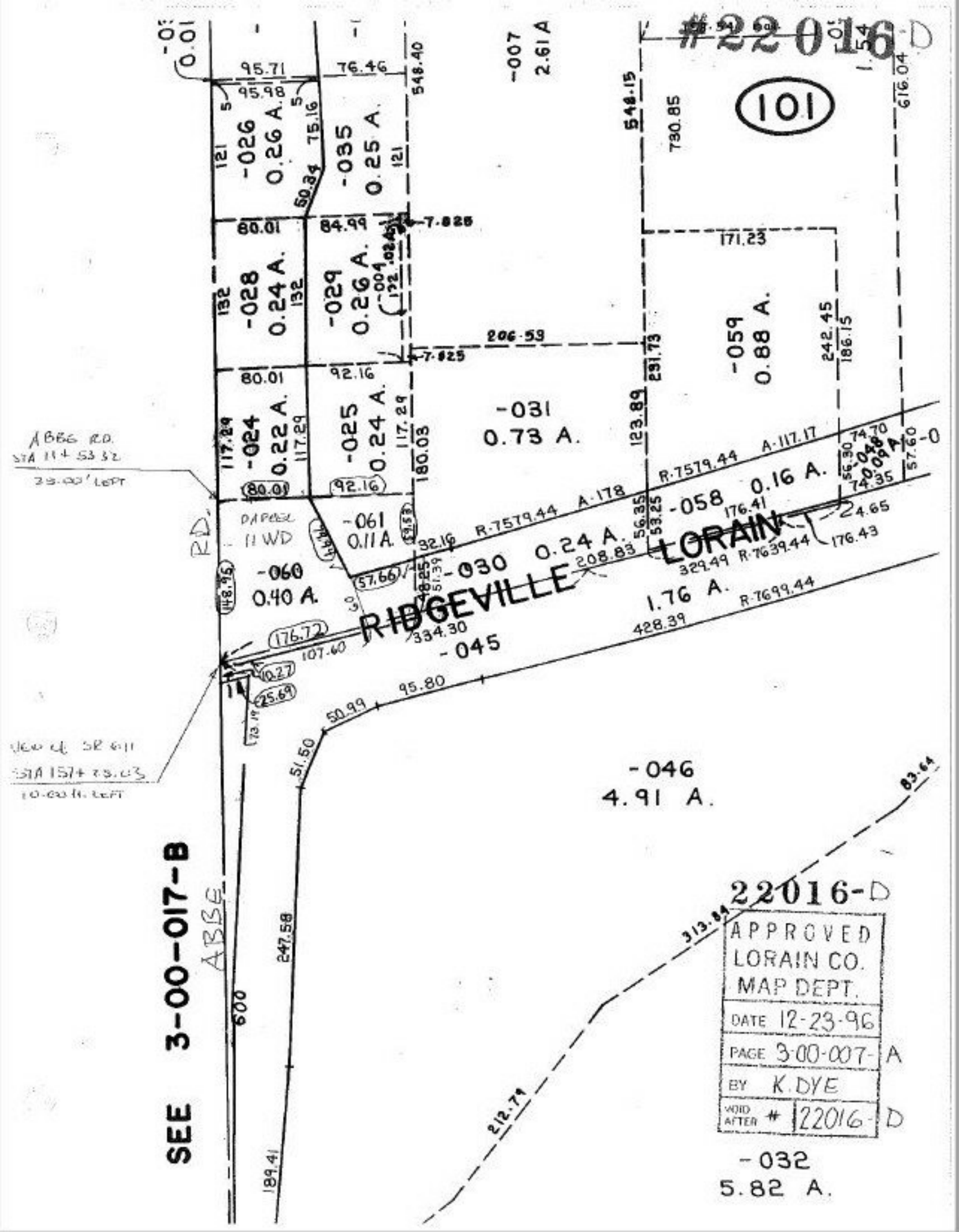

#22016-D
101
-026
0.26 A.
-035
0.25 A.
-028
0.24 A.
-029
0.26 A.
-024
0.22 A.
-025
0.24 A.
-031
0.73 A.
-059
0.88 A.
-058
0.16 A.
-061
0.11 A.
-060
0.40 A.
-030
0.24 A.
RIDGEVILLE
LORAIN
1.76 A.
-045
-046
4.91 A.
-032
5.82 A.
ABBE RD.
STA 11+53.32
35.00' LEFT
DAPPEL
11 WD
RD.
ABBE
SEE 3-00-017-B
22016-D
APPROVED
LORAIN CO.
MAP DEPT.
DATE 12-23-96
PAGE 3-00-007-A
BY K. DYE
VOID AFTER # 22016-D