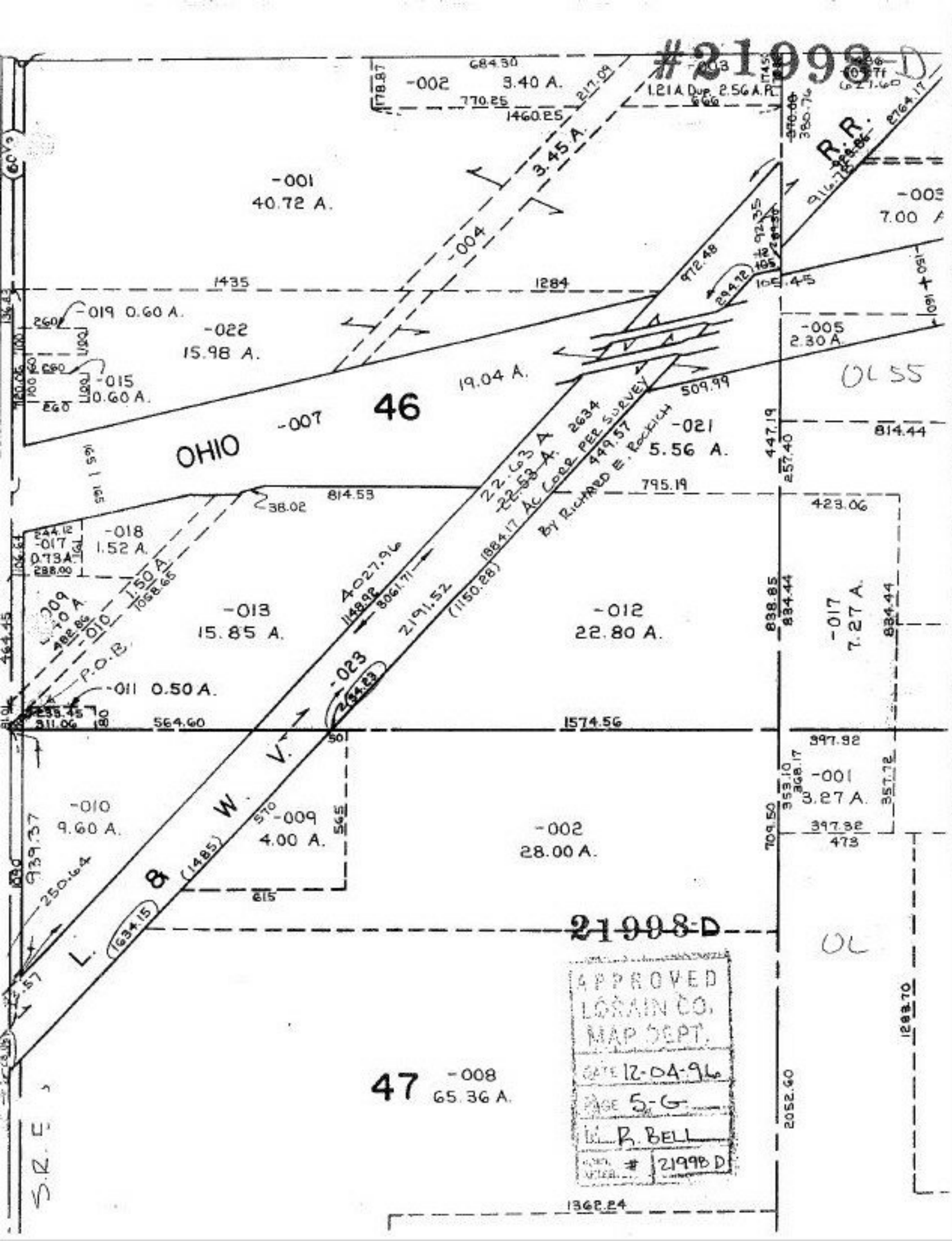
#21998-D
-002 3.40 A.
684.30
770.25
1460.25
217.09
1.21 A Dup. 2.56 A.R.
3.45 A.
-001
40.72 A.
-004
R.R.
-003
7.00 A
1435
1284
972.48
105.45
-019 0.60 A.
-022
15.98 A.
-005
2.30 A.
-015
0.60 A.
19.04 A.
OL 55
46
-007
OHIO
509.99
-021
5.56 A.
814.44
447.19
257.40
22.63 A
22.53 A.
2634
Ac Corr. per Survey
449.57
By Richard E. Rockich
795.19
814.53
38.02
423.06
-018
1.52 A.
-017
0.73 A.
288.00
1.50 A.
1058.65
4027.96
1148.92
3061.71
2191.52
(1150.28)
1884.17
-013
15.85 A.
-012
22.80 A.
838.85
834.44
-017
7.27 A.
834.44
P.O.B.
-011 0.50 A.
-023
564.60
1574.56
397.32
-001
3.27 A.
357.72
-010
9.60 A.
-009
4.00 A.
-002
28.00 A.
397.32
473
709.50
939.37
250.64
L. & W. V.
(1485)
(1634.15)
615
21998-D
OL
APPROVED
LORAIN CO.
MAP DEPT.
DATE 12-04-96
PAGE 5-G
BY R. BELL
21998 D
47
-008
65.36 A.
2052.60
1283.70
1362.24
S.R.E.