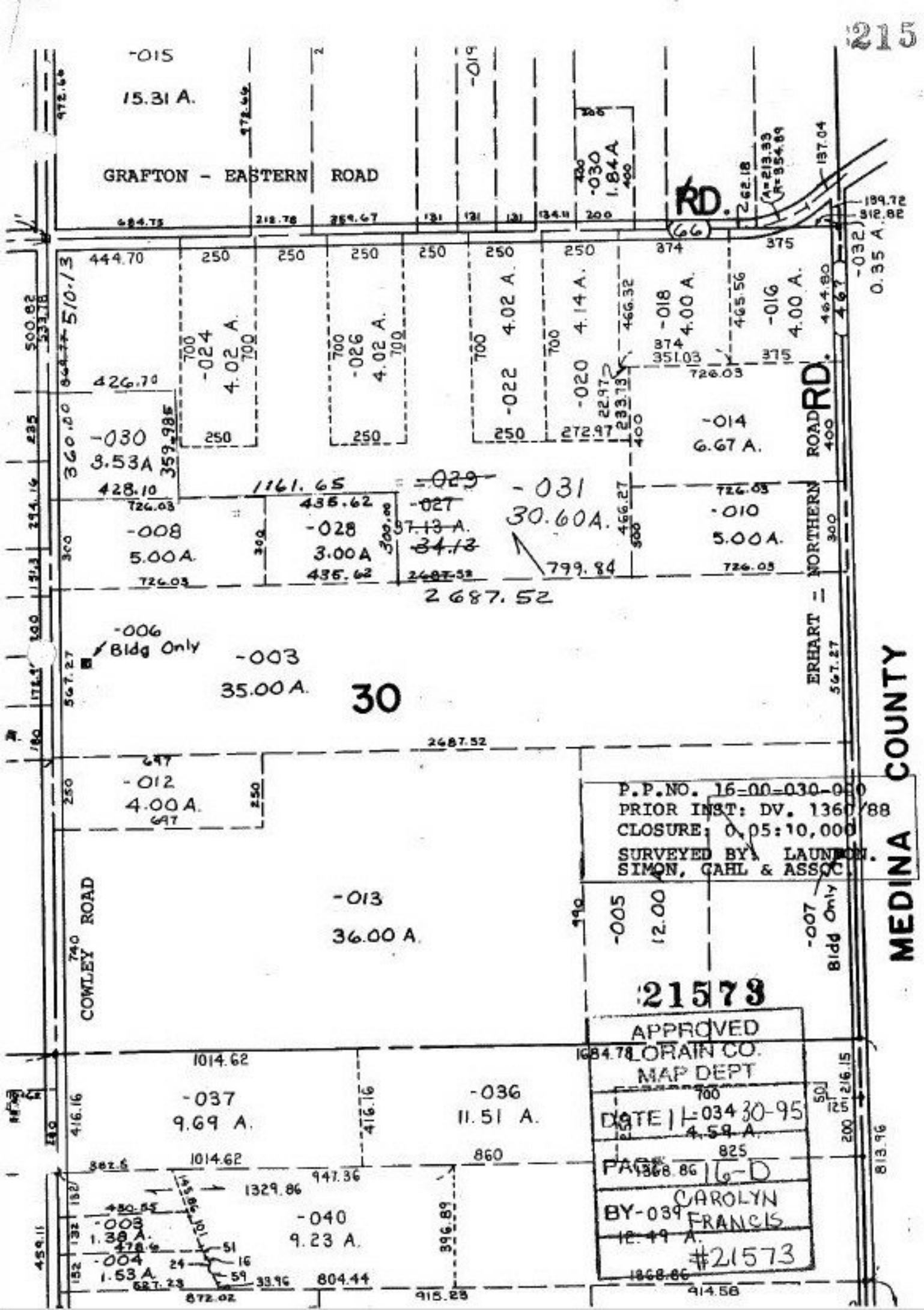
21573
GRAFTON - EASTERN ROAD
RD.
ERHART - NORTHERN ROAD
RD.
MEDINA COUNTY
COWLEY ROAD
-015
15.31 A.
-030
1.84 A
-032
0.35 A.
-024
4.02 A.
-026
4.02 A.
-022
4.02 A.
-020
4.14 A.
-018
4.00 A.
-016
4.00 A.
-030
3.53A
-014
6.67 A.
-008
5.00 A.
-028
3.00 A
-029
-027
37.13 A.
34.13
-031
30.60 A.
-010
5.00 A.
-006
Bldg Only
-003
35.00 A.
30
-012
4.00 A.
-013
36.00 A.
-005
12.00
-007
Bldg Only
-037
9.69 A.
-036
11.51 A.
-040
9.23 A.
-003
1.38 A.
-004
1.53 A.
P.P.NO. 16-00-030-000
PRIOR INST: DV. 1360/88
CLOSURE: 0.05:10,000
SURVEYED BY: LAUNDON, SIMON, CAHL & ASSOC.
21573
APPROVED
LORAIN CO.
MAP DEPT
DATE 11-30-95
PAGE 16-D
BY-039 CAROLYN FRANCIS
#21573