

21437

MEDINA - NORWALK RD.

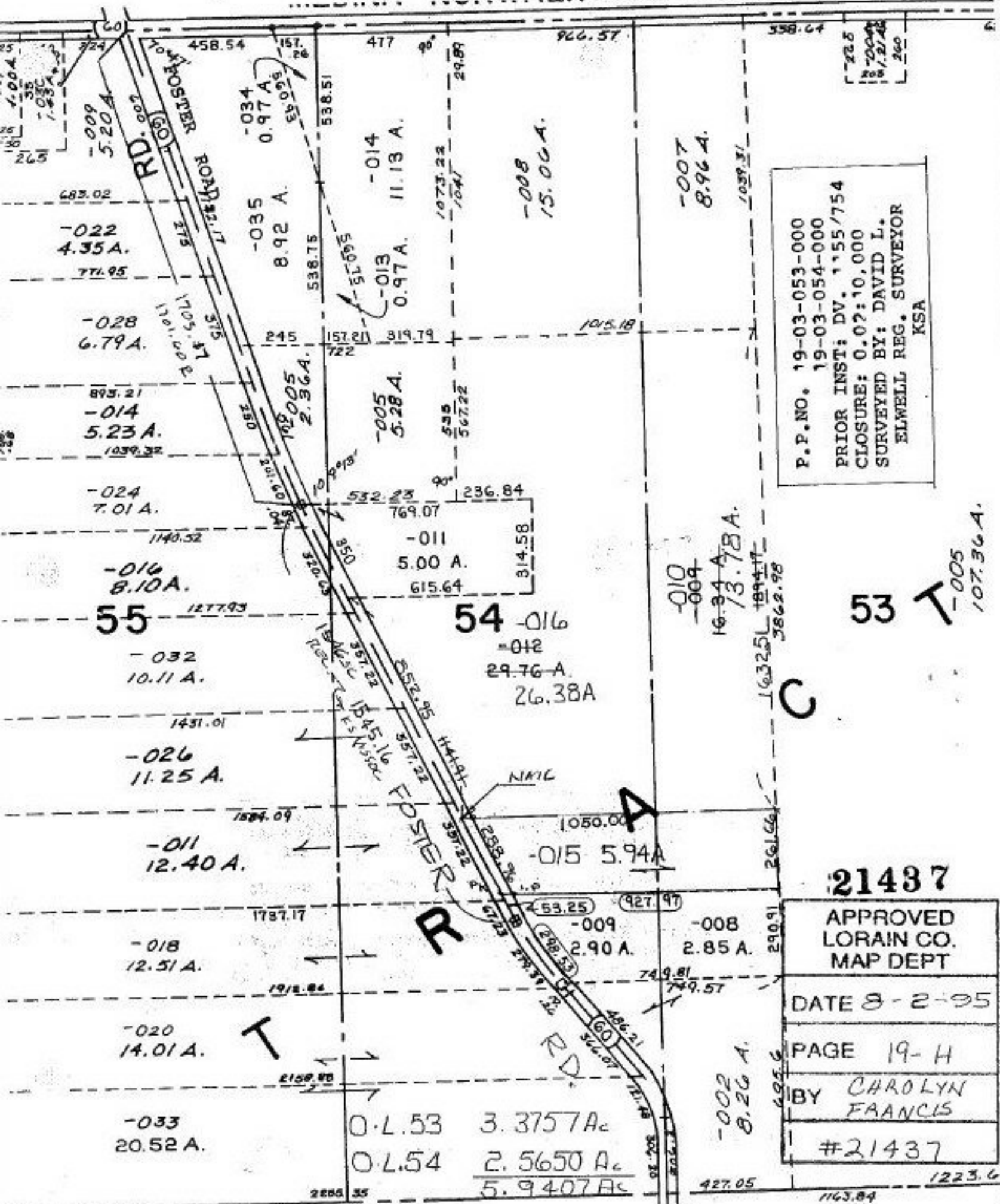

P.P. NO. 19-03-053-000
 19-03-054-000
 PRIOR INST: DV. 155/754
 CLOSURE: 0.07:10,000
 SURVEYED BY: DAVID L.
 ELWELL REG. SURVEYOR
 KSA

C

21437

APPROVED
 LORAIN CO.
 MAP DEPT

DATE 8-2-95

PAGE 19-4

BY CAROLYN
 FRANCIS

#21437

O.L.53 3.3757 Ac
 O.L.54 2.5650 Ac
 5.9407 Ac

-002
 8.26 A.

53 T -005
 107.36 A.

-010
 -009
 16.34 A.
 13.78 A.

54 -016
 -012
 29.76 A.
 26.38 A.

55 -032
 10.11 A.

-026
 11.25 A.

-011
 12.40 A.

-018
 12.51 A.

-020
 14.01 A.

-033
 20.52 A.

-022
 4.35 A.

-028
 6.79 A.

-014
 5.23 A.

-024
 7.01 A.

-016
 8.10 A.

T

A

R

RD.

RD. 007
 RD. 008
 RD. 009
 RD. 010

FOSTER
 ROAD

FOSTER
 ROAD

FOSTER
 ROAD

NALC

-002
 8.26 A.

225
 18000
 81.2/42
 260

427.05

1163.84

1223.64

2885 35