

MOORE

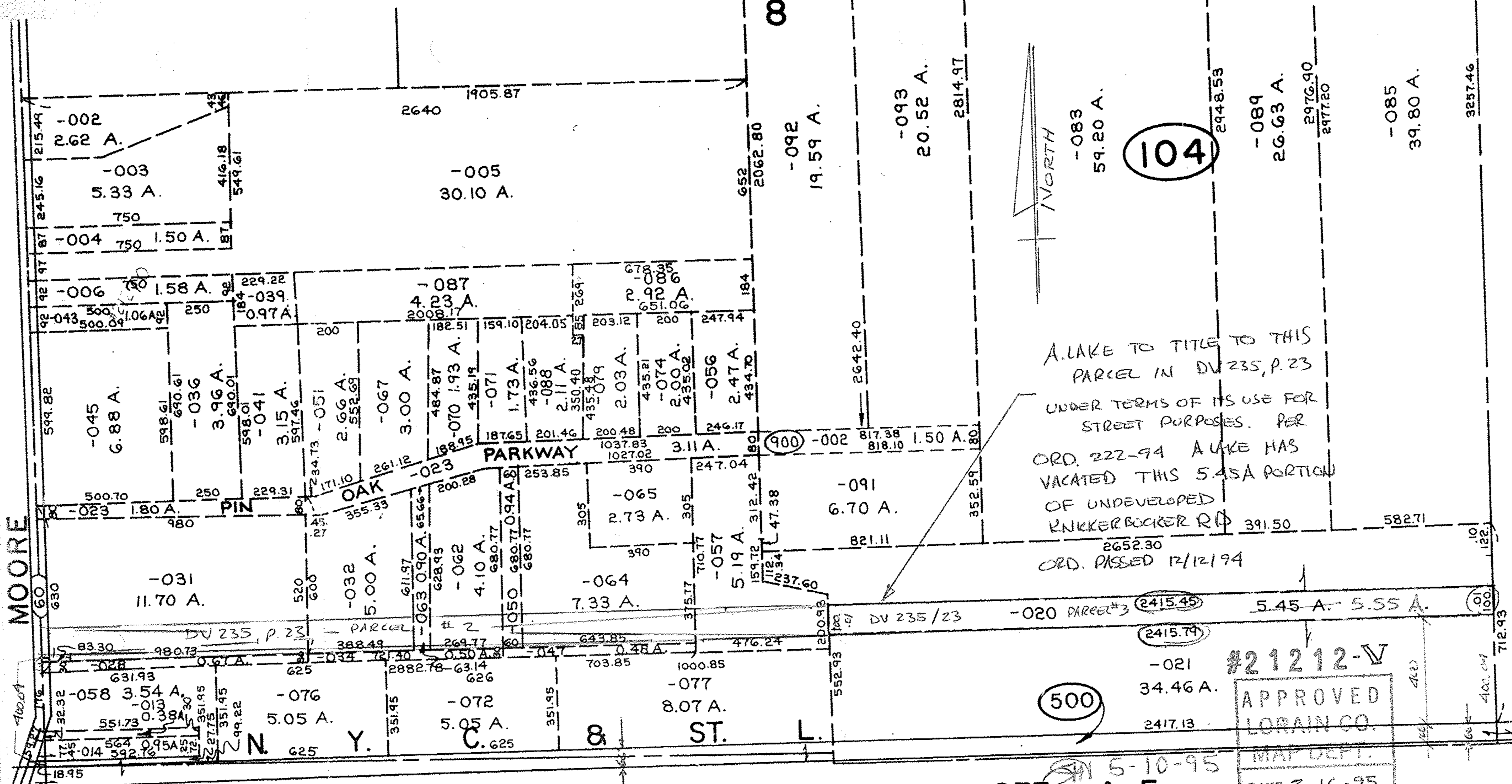

A LAKE TO TITLE TO THIS PARCEL IN DV 235, P. 23 UNDER TERMS OF ITS USE FOR STREET PURPOSES. PER ORD. 222-94 A LAKE HAS VACATED THIS 5.45A PORTION OF UNDEVELOPED KNICKERBOCKER RD 391.50 582.71 ORD. PASSED 12/12/94

SEE 4-F 5-10-95

ACRE ROAD CORRECTION VACATION

#21212-V

APPROVED
LORAIN CO.
MAP DEPT.
DATE 2-16-95
PAGE 4-B
BY T. McMain
VOID AFTER 21212-V

500

104

900

8

3257.46

-085 39.80 A.

-089 26.63 A.

-083 59.20 A.

-093 20.52 A.

-092 19.59 A.

-005 30.10 A.

-002 2.62 A.

-003 5.33 A.

-004 750 1.50 A.

-006 750 1.58 A.

-087 4.23 A.

-045 6.88 A.

-036 3.96 A.

-041 3.15 A.

-051 2.66 A.

-067 3.00 A.

-070 1.93 A.

-071 1.73 A.

-088 2.11 A.

-074 2.00 A.

-056 2.47 A.

-074 2.00 A.

-056 2.47 A.

-023 1.80 A.

PIN

OAK

PARKWAY

-065 2.73 A.

-091 6.70 A.

-031 11.70 A.

-032 5.00 A.

-064 7.33 A.

-057 5.19 A.

DV 235/23

-020 PARCEL #3

5.45 A. 5.55 A.

-058 3.54 A.

-076 5.05 A.

-072 5.05 A.

-077 8.07 A.

-021 34.46 A.

-014 5.64 A.

N. Y.

Y.

C.

C.

8

ST.

L.

10 122

100 100

712.93

4100.04

4100.04

4100.04

4100.04