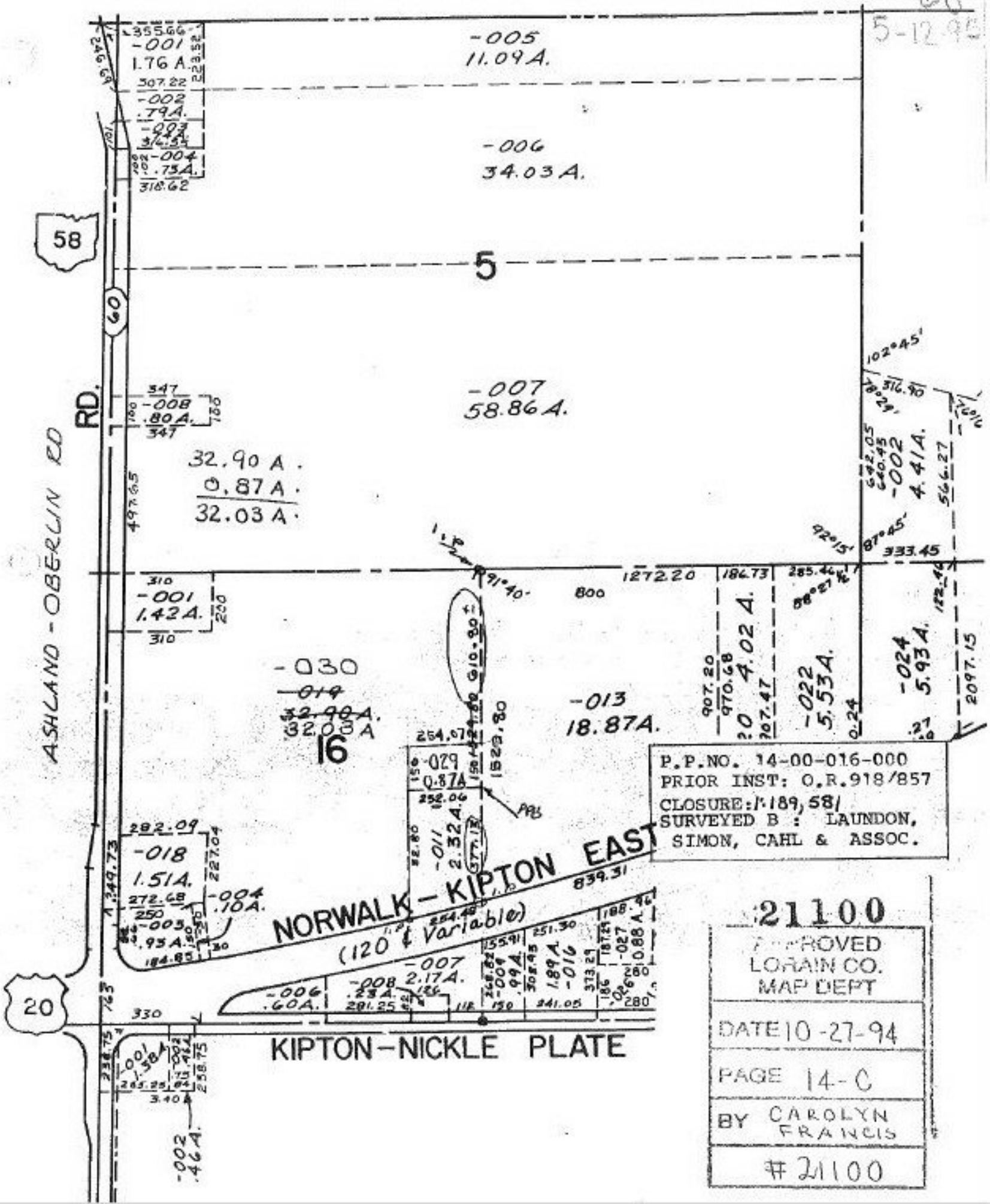

211 ~~20~~ 1
#21100
5-12-95
-005
11.09 A.
-006
34.03 A.
-007
58.86 A.
-001
1.76 A.
-002
.79 A.
-003
-004
.73 A.
58
5
60
RD.
ASHLAND - OBERLIN RD
-008
.80 A.
32.90 A.
0.87 A.
32.03 A.
-001
1.42 A.
-030
~~-019~~
~~32.90 A.~~
32.03 A
16
-013
18.87 A.
-029
0.87 A
-011
2.32 A.
-018
1.51 A.
-004
.10 A.
-003
.93 A.
NORWALK - KIPTON EAST
(120 ¢ Variable)
-007
2.17 A.
-008
.23 A.
-006
.60 A.
20
KIPTON - NICKLE PLATE
-002
.46 A.
-002
4.41 A.
-024
5.93 A.
-022
5.53 A.
4.02 A.
P.P.NO. 14-00-016-000
PRIOR INST: O.R.918/857
CLOSURE: 1:189,581
SURVEYED B : LAUNDON, SIMON, CAHL & ASSOC.
21100
APPROVED
LORAIN CO.
MAP DEPT
DATE 10-27-94
PAGE 14-C
BY CAROLYN FRANCIS
#21100