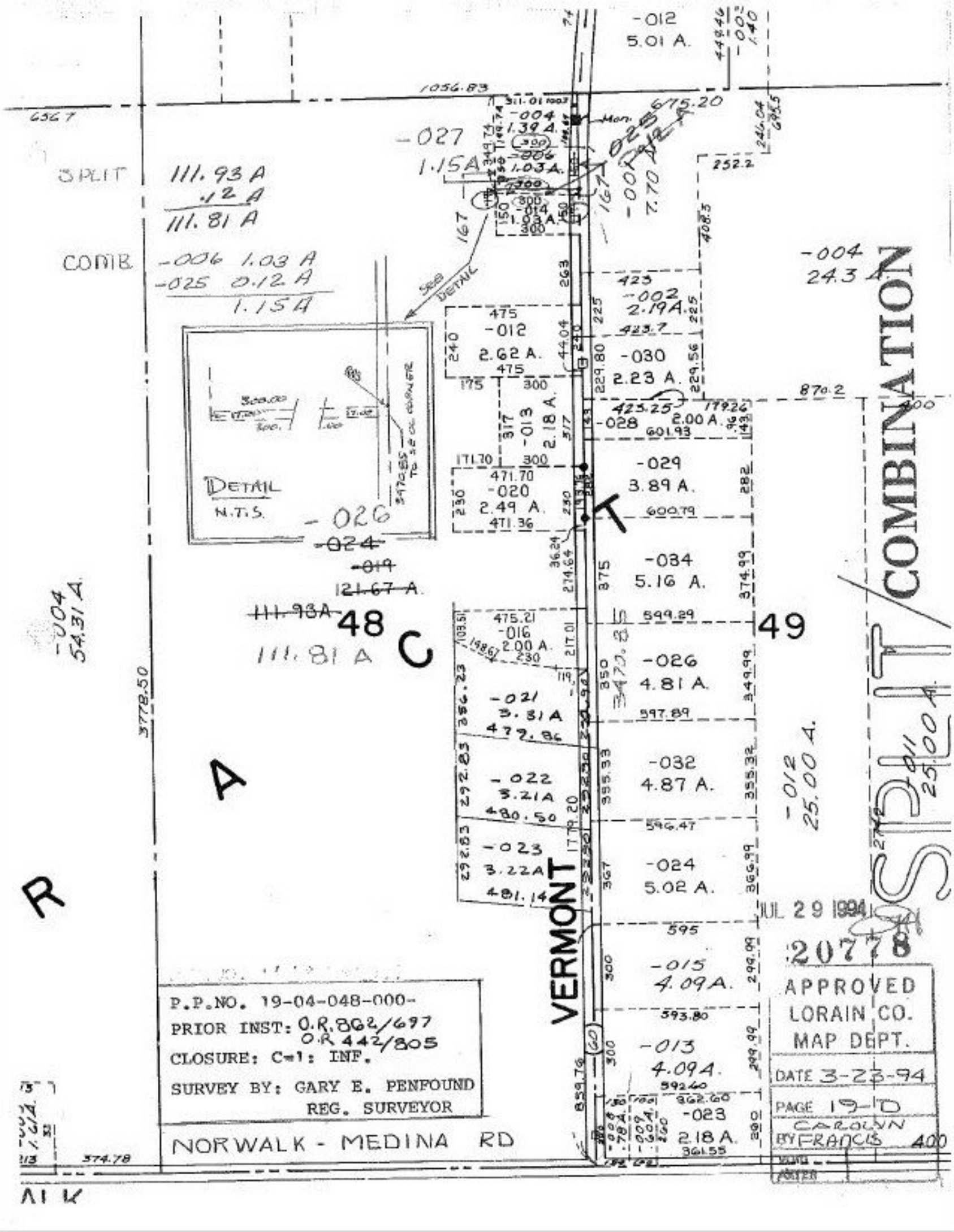

SPLIT
111.93 A
.12 A
111.81 A
COMB.
-006 1.03 A
-025 0.12 A
1.15 A
-027
1.15 A
-004
1.39 A.
-006
1.03 A.
-014
1.03 A.
-012
5.01 A.
-004
24.3 A
-002
2.19 A.
-012
2.62 A.
-030
2.23 A.
-013
2.18 A.
-028
2.00 A.
-029
3.89 A.
-020
2.49 A.
-034
5.16 A.
-016
2.00 A.
-026
4.81 A.
-021
3.31 A
-032
4.87 A.
-022
3.21 A
-023
3.22 A
-024
5.02 A.
-015
4.09 A.
-013
4.09 A.
-023
2.18 A.
-012
25.00 A.
-011
25.00 A.
-004
54.31 A.
-026
-024
-019
121.67 A.
111.93 A
111.81 A
48
49
C
A
R
VERMONT
SPLIT/COMBINATION
DETAIL
N.T.S.
SEE DETAIL
NORWALK - MEDINA RD
JUL 29 1994
20778
APPROVED
LORAIN CO.
MAP DEPT.
DATE 3-23-94
PAGE 19-D
BY CAROLYN FRANCIS
P.P.NO. 19-04-048-000-
PRIOR INST: O.R. 862/697
O.R. 442/805
CLOSURE: C=1: INF.
SURVEY BY: GARY E. PENFOUND
REG. SURVEYOR