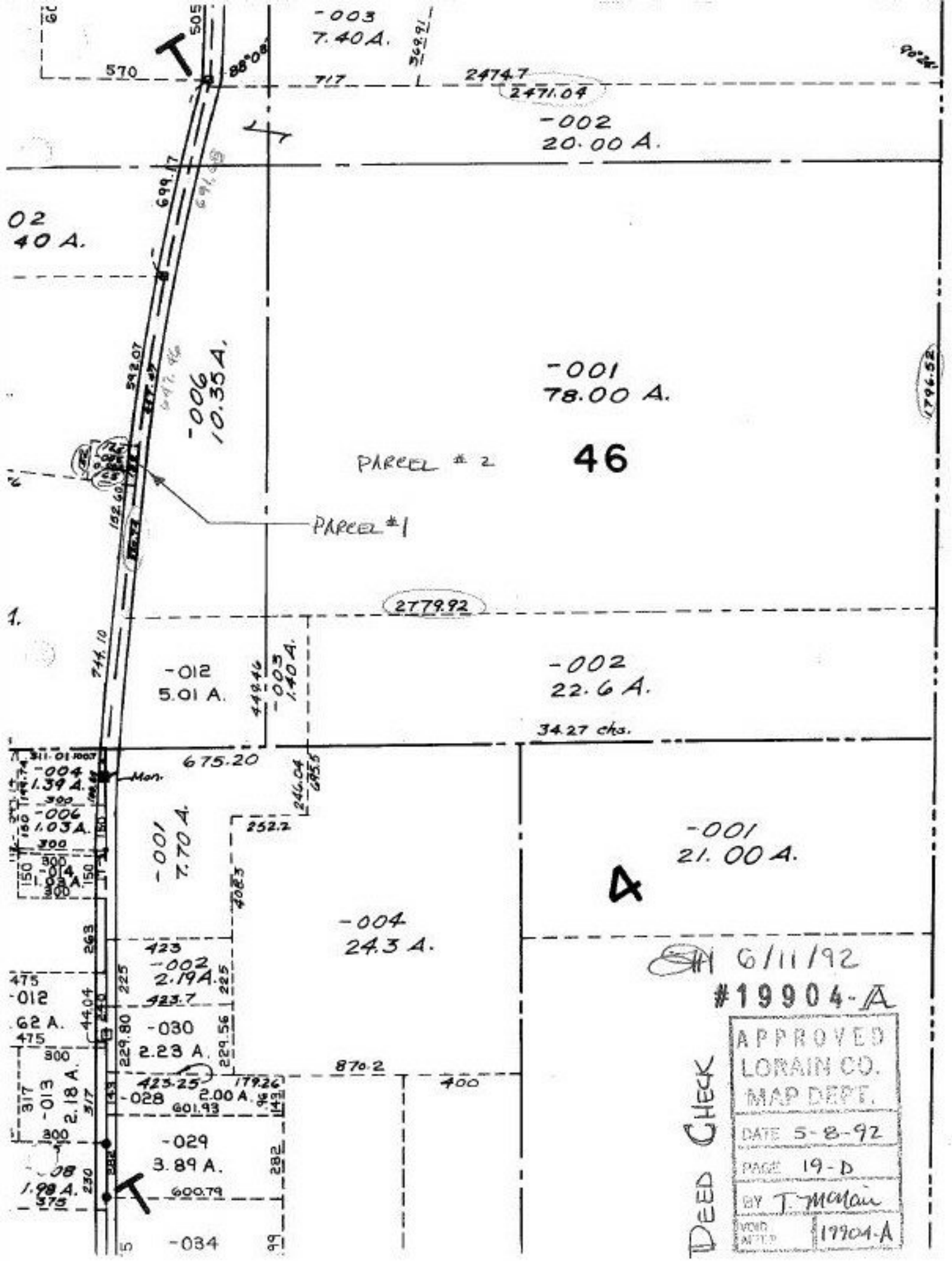
-003
7.40 A.
570
717
2474.7
2471.04
-002
20.00 A.
02
40 A.
-006
10.35 A.
-001
78.00 A.
PARCEL # 2
46
PARCEL #1
2779.92
-012
5.01 A.
-003
1.40 A.
-002
22.6 A.
34.27 chs.
675.20
-004
1.39 A.
Mon.
-006
1.03 A.
-001
7.70 A.
-001
21.00 A.
-004
24.3 A.
-002
2.19 A.
-012
-030
2.23 A.
-013
2.18 A.
-028
2.00 A.
-029
3.89 A.
-034
870.2
400
6/11/92
#19904-A
APPROVED
LORAIN CO.
MAP DEPT.
DATE 5-8-92
PAGE 19-D
BY T. McNair
VOID AFTER 19904-A
DEED CHECK