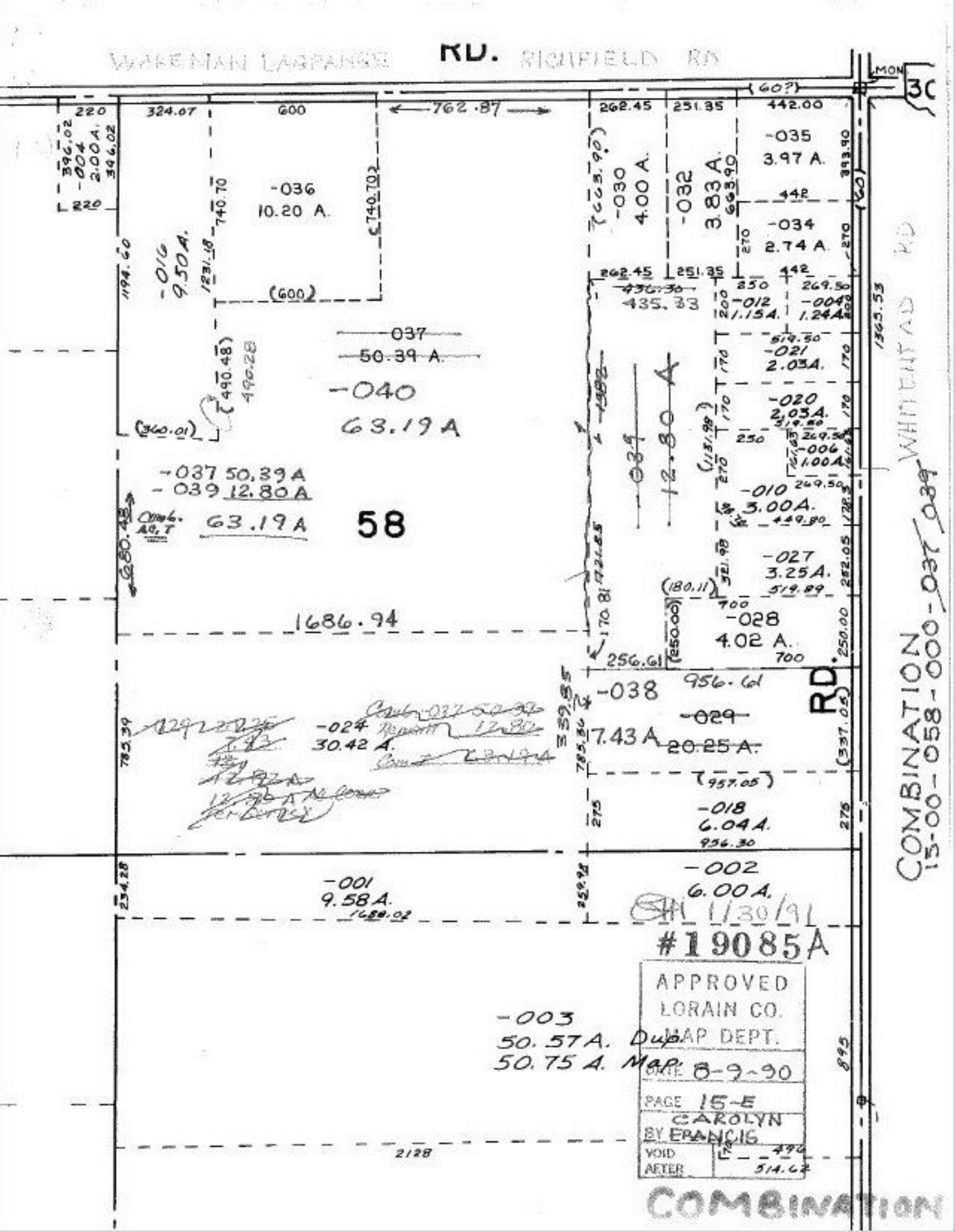
WAKEMAN LAGRANGE RD. RICHFIELD RD
MON
30
(60?)
220
324.07
600
762.87
262.45
251.35
442.00
396.02
-004
2.00 A.
396.02
220
-036
10.20 A.
740.70
740.70
-016
9.50 A.
1231.18
1194.60
(600)
-030
4.00 A.
-032
3.83 A.
663.90
-035
3.97 A.
393.90
442
-034
2.74 A.
270
270
262.45
251.35
442
436.30
435.33
250
269.50
-012
1.15 A.
-004
1.24 A.
519.50
-021
2.03 A.
170
170
-020
2.03 A.
519.50
250
269.50
-006
1.00 A.
269.50
-010
3.00 A.
449.80
-027
3.25 A.
519.89
252.05
(180.11)
700
-028
4.02 A.
700
250.00
-037
50.39 A.
-040
63.19 A
(490.48)
490.28
(360.01)
-037 50.39 A
-039 12.80 A
63.19 A
58
680.48
1686.94
170.81
1721.85
256.61
(250.00)
-038
956.61
-029
17.43 A
20.25 A.
RD.
(337.05)
339.85
785.36
785.39
-024
30.42 A.
(957.05)
275
-018
6.04 A.
956.30
275
234.28
-001
9.58 A.
1688.02
259.98
-002
6.00 A.
895
-003
50.57 A. Dup.
50.75 A. Map.
2128
1365.53
WHITEHEAD RD
COMBINATION
15-00-058-000-037-039
1/30/91
#19085A
APPROVED
LORAIN CO.
MAP DEPT.
DATE 8-9-90
PAGE 15-E
BY CAROLYN FRANCIS
VOID
AFTER
496
514.62
COMBINATION