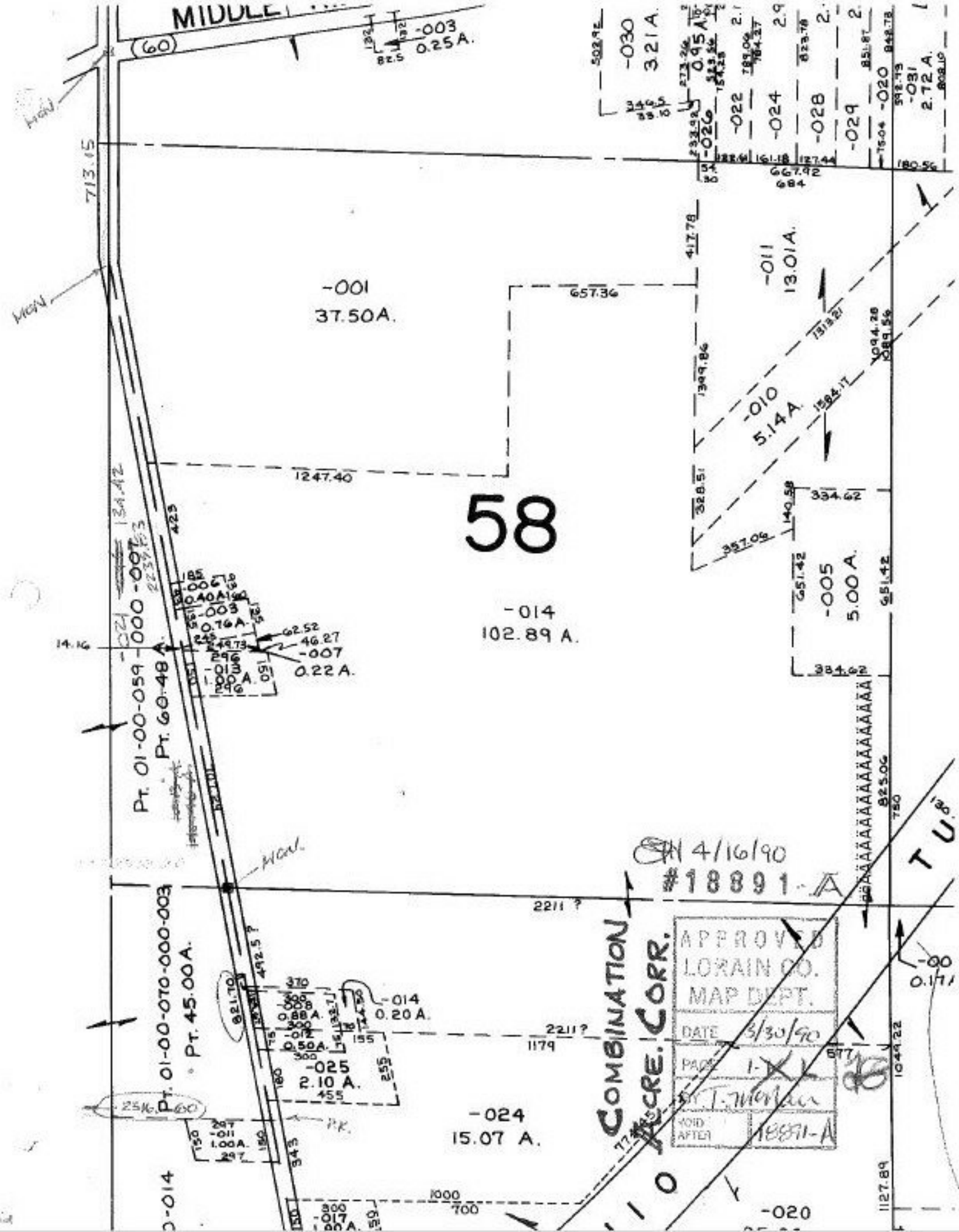
MIDDLE
(60)
-003
0.25 A.
-030
3.21 A.
0.95 A.
-022
-024
-028
-029
-020
-031
2.72 A.
-026
-001
37.50 A.
-011
13.01 A.
-010
5.14 A.
58
-014
102.89 A.
-005
5.00 A.
-007
0.22 A.
-013
1.00 A.
-006
0.40 A.
-003
0.76 A.
Pt. 01-00-059
Pt. 60-48
Pt. 01-00-070-000-003
Pt. 45.00 A.
-014
0.20 A.
-008
0.88 A.
-012
0.50 A.
-025
2.10 A.
-011
1.00 A.
-024
15.07 A.
-017
1.00 A.
-020
HGN.
P.K.
4/16/90
#18891-A
COMBINATION
CORR.
APPROVED
LORAIN CO.
MAP DEPT.
DATE 3/30/90
PAGE 1-XL
BY T. Morlan
VOID AFTER 18891-A