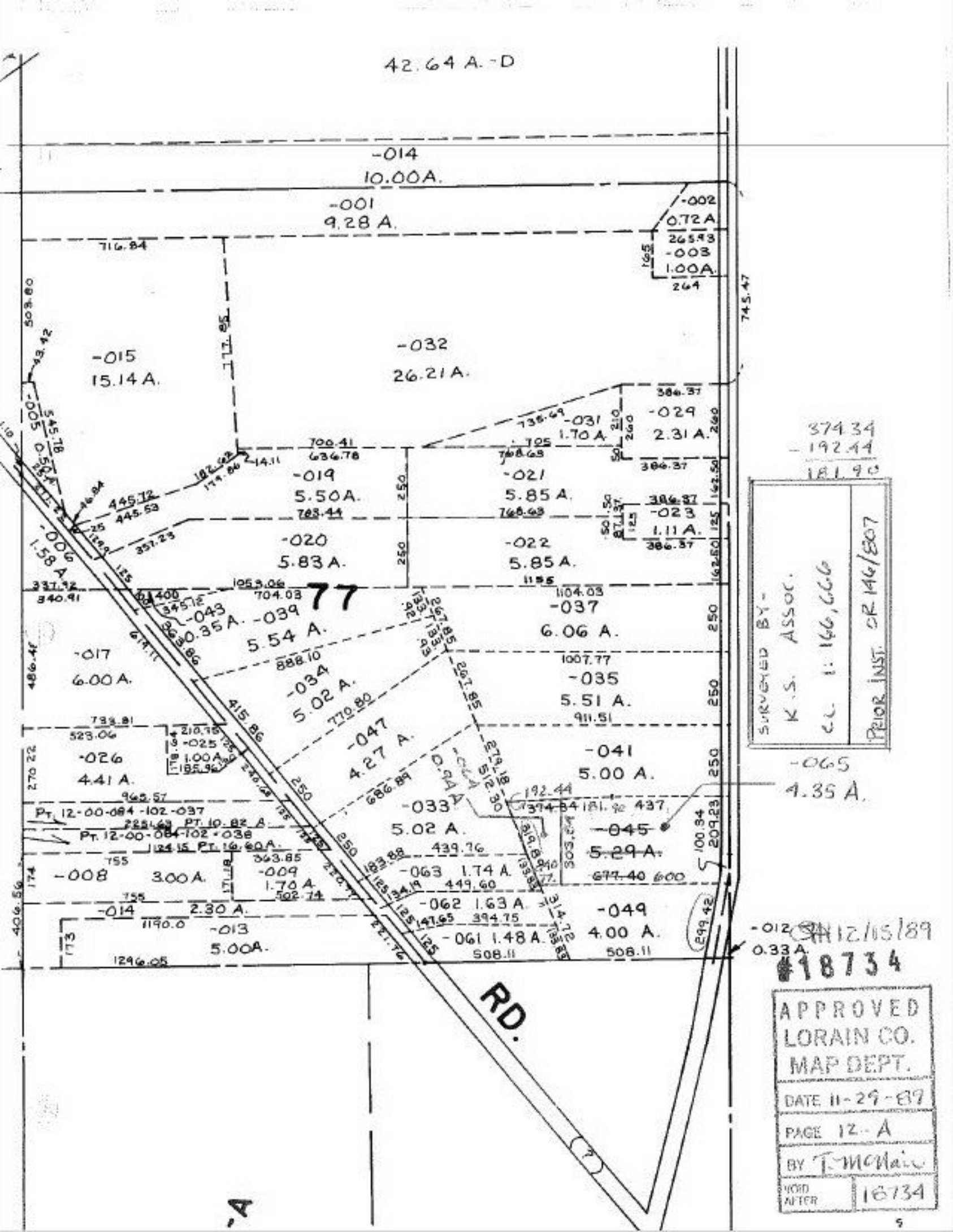
42.64 A.-D
-014
10.00A.
-001
9.28 A.
-002
0.72 A.
-003
1.00A.
-015
15.14 A.
-032
26.21 A.
-031
1.70 A.
-029
2.31 A.
-019
5.50A.
-021
5.85 A.
-023
1.11 A.
-020
5.83 A.
-022
5.85 A.
-006
1.58 A.
77
-043
0.35 A.
-039
5.54 A.
-037
6.06 A.
-017
6.00 A.
-034
5.02 A.
-035
5.51 A.
-047
4.27 A.
-041
5.00 A.
-026
4.41 A.
-025
1.00 A.
-065
4.35 A.
-033
5.02 A.
-045
5.29 A.
-008
3.00 A.
-009
1.70 A.
-063
1.74 A.
-062
1.63 A.
-049
4.00 A.
-014
2.30 A.
-013
5.00A.
-061
1.48 A.
-012
0.33 A.
RD.
374.34
-192.44
181.90
SURVEYED BY-
K.S. ASSOC.
CL. 1: 166,666
PRIOR INST. OR 146/807
12/15/89
#18734
APPROVED
LORAIN CO.
MAP DEPT.
DATE 11-29-89
PAGE 12-A
BY T. McNair
VOID AFTER 18734