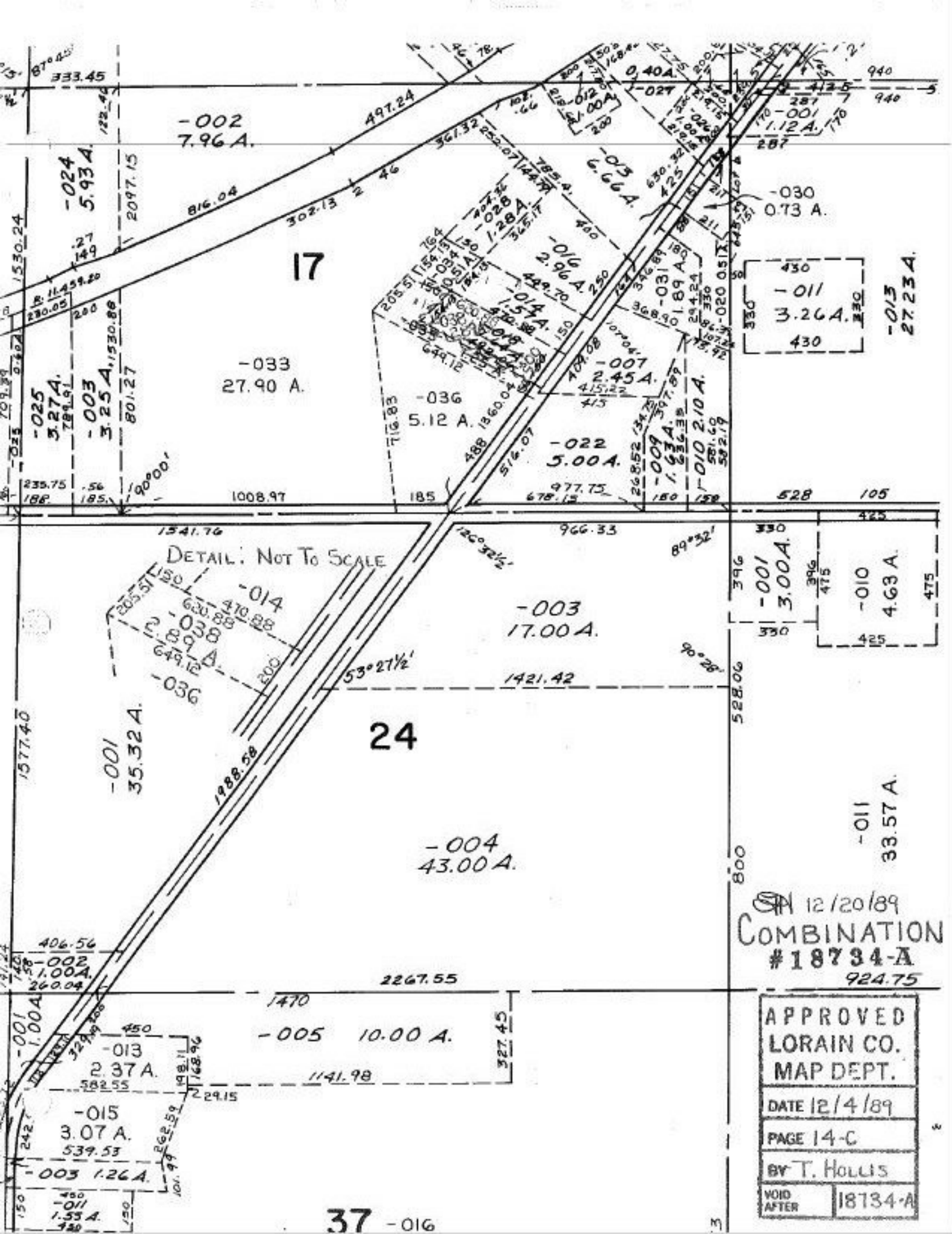

17
24
37
-002 7.96 A.
-024 5.93 A.
-025 3.27 A.
-003 3.25 A.
-033 27.90 A.
-036 5.12 A.
-028 1.28 A.
-016 2.96 A.
-014 1.57 A.
-013 6.66 A.
-012 1.00 A.
-001 1.12 A.
-030 0.73 A.
-011 3.26 A.
-013 27.23 A.
-031 1.89 A.
-007 2.45 A.
-022 5.00 A.
-009 1.63 A.
-010 2.10 A.
-001 3.00 A.
-010 4.63 A.
-003 17.00 A.
-014
-038 2.89 A.
-036
-001 35.32 A.
-004 43.00 A.
-011 33.57 A.
-002 1.00 A.
-001 1.00 A.
-005 10.00 A.
-013 2.37 A.
-015 3.07 A.
-003 1.26 A.
-011 1.55 A.
DETAIL: NOT TO SCALE
12/20/89
COMBINATION
#18734-A
APPROVED
LORAIN CO.
MAP DEPT.
DATE 12/4/89
PAGE 14-C
BY T. HOLLIS
VOID AFTER 18734-A