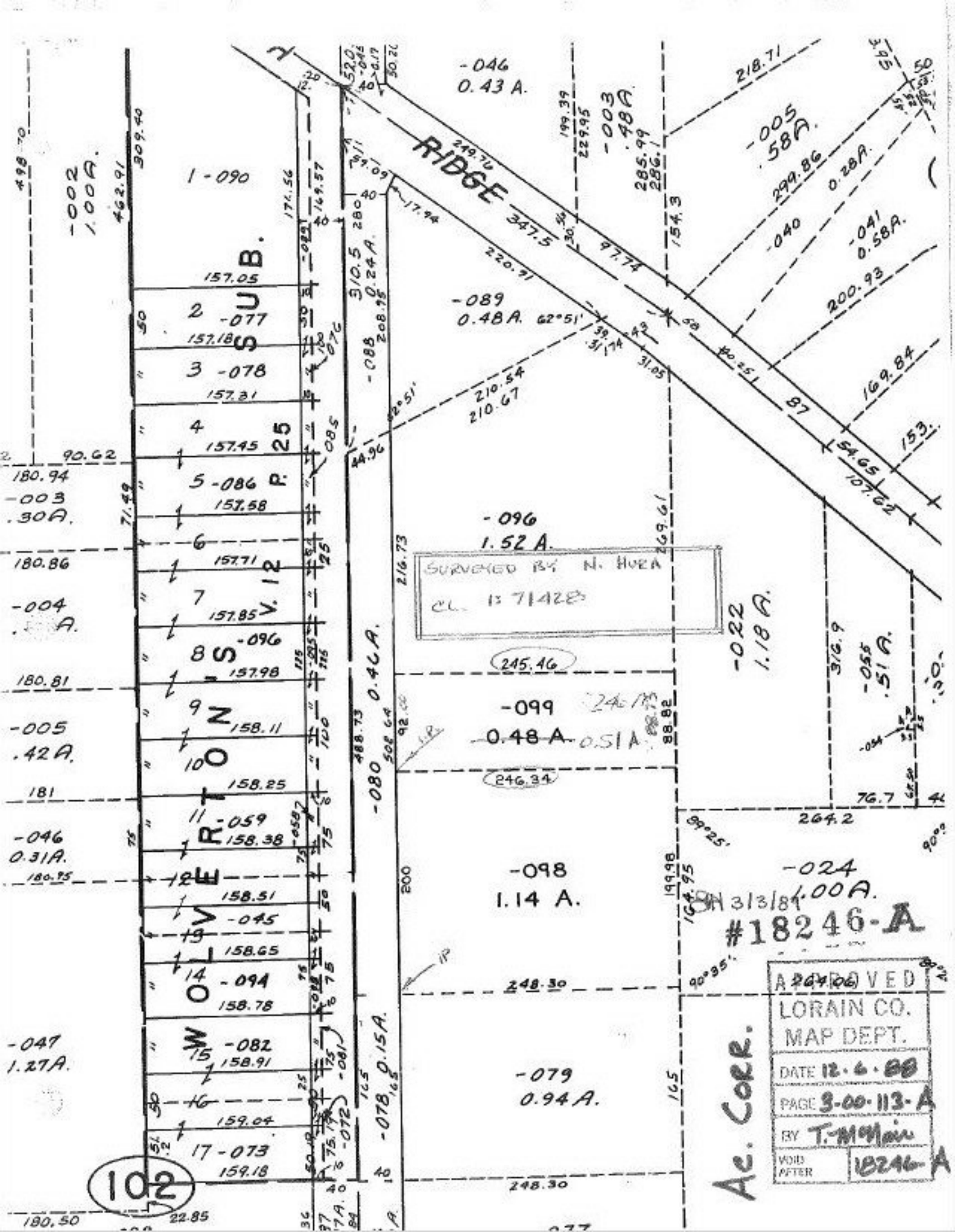

RIDGE
WOLVERTON'S SUB.
V. 12 P. 25
-046
0.43 A.
-003
.48 A.
-005
.58 A.
-040
0.28 A.
-041
0.58 A.
-002
1.00 A.
1 -090
2 -077
3 -078
4
5 -086
6
7
8 -096
9
10
11 -059
12
13 -045
14 -094
15 -082
16
17 -073
-089
0.48 A.
-096
1.52 A.
SURVEYED BY N. HURA
CL. 1: 71428
-022
1.18 A.
-055
.51 A.
-099
0.48 A.
0.51 A.
-080
0.46 A.
-098
1.14 A.
-024
1.00 A.
-079
0.94 A.
-078
0.15 A.
-047
1.27 A.
-046
0.31 A.
-005
.42 A.
-004
-003
.30 A.
102
SH 3/3/89
#18246-A
APPROVED
LORAIN CO.
MAP DEPT.
DATE 12-6-88
PAGE 3-00-113-A
BY T. McNair
VOID AFTER 18246-A
Ac. Corr.