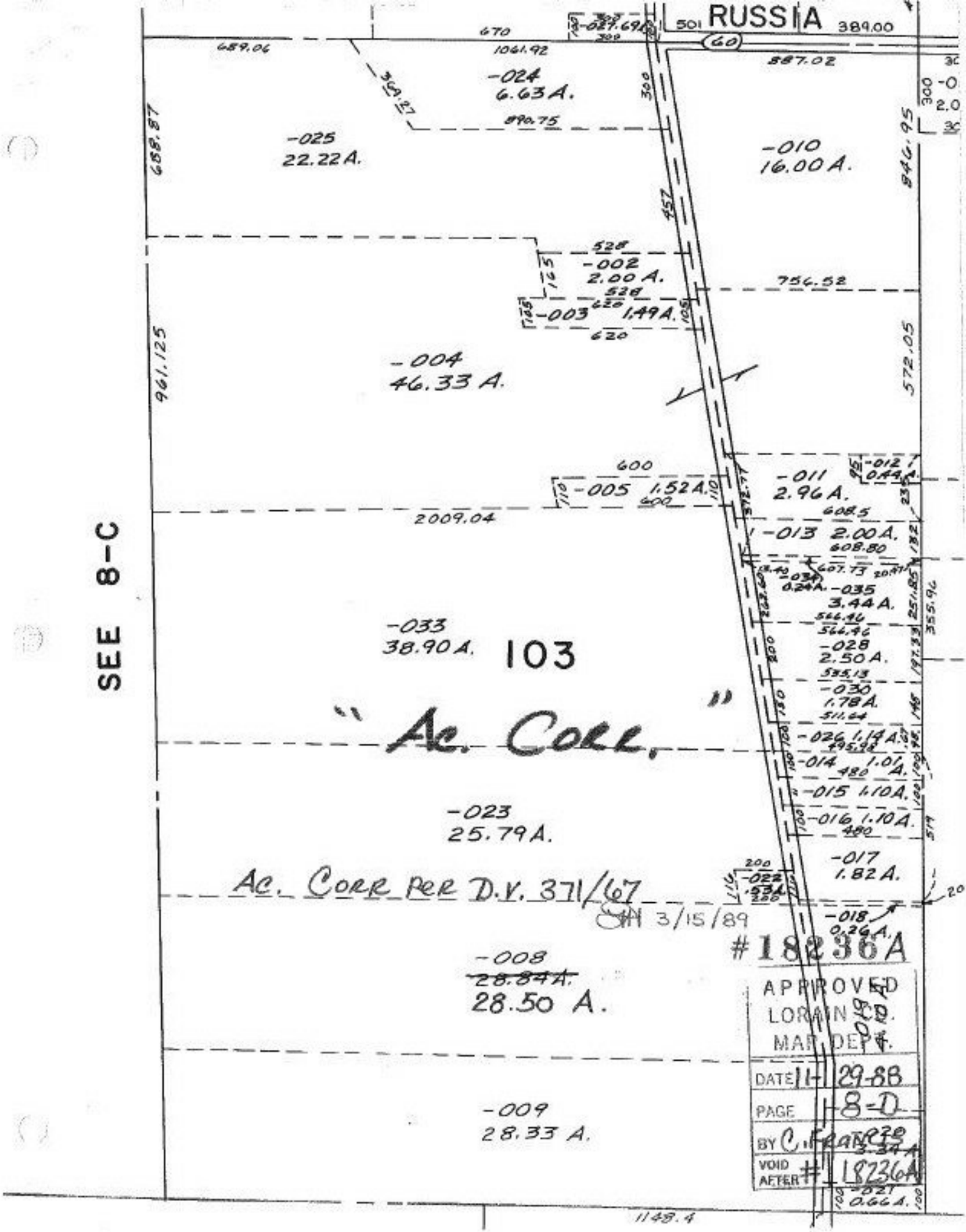
RUSSIA
501
389.00
(60)
670
689.06
1061.92
887.02
-024
6.63 A.
890.75
-025
22.22 A.
688.87
-010
16.00 A.
846.95
-002
2.00 A.
756.52
-003
1.49 A.
620
-004
46.33 A.
961.125
572.05
600
-005
1.52 A.
2009.04
-011
2.96 A.
-012
0.44 A.
608.5
-013
2.00 A.
608.80
-034
0.24 A.
-035
3.44 A.
566.46
-033
38.90 A.
103
-028
2.50 A.
535.13
-030
1.78 A.
511.64
"Ac. Corr."
-026
1.14 A.
495.98
-014
1.01 A.
480
-015
1.10 A.
-016
1.10 A.
480
-023
25.79 A.
-017
1.82 A.
Ac. Corr per D.V. 371/67
-022
.53 A.
3/15/89
-018
0.26 A.
#18236A
-008
~~28.84 A.~~
28.50 A.
APPROVED
LORAIN CO.
MAP DEPT.
DATE 11-29-88
PAGE 8-D
BY C. Francis
VOID AFTER #18236A
-009
28.33 A.
-021
0.66 A.
1148.4
SEE 8-C