

RD.

2681.90

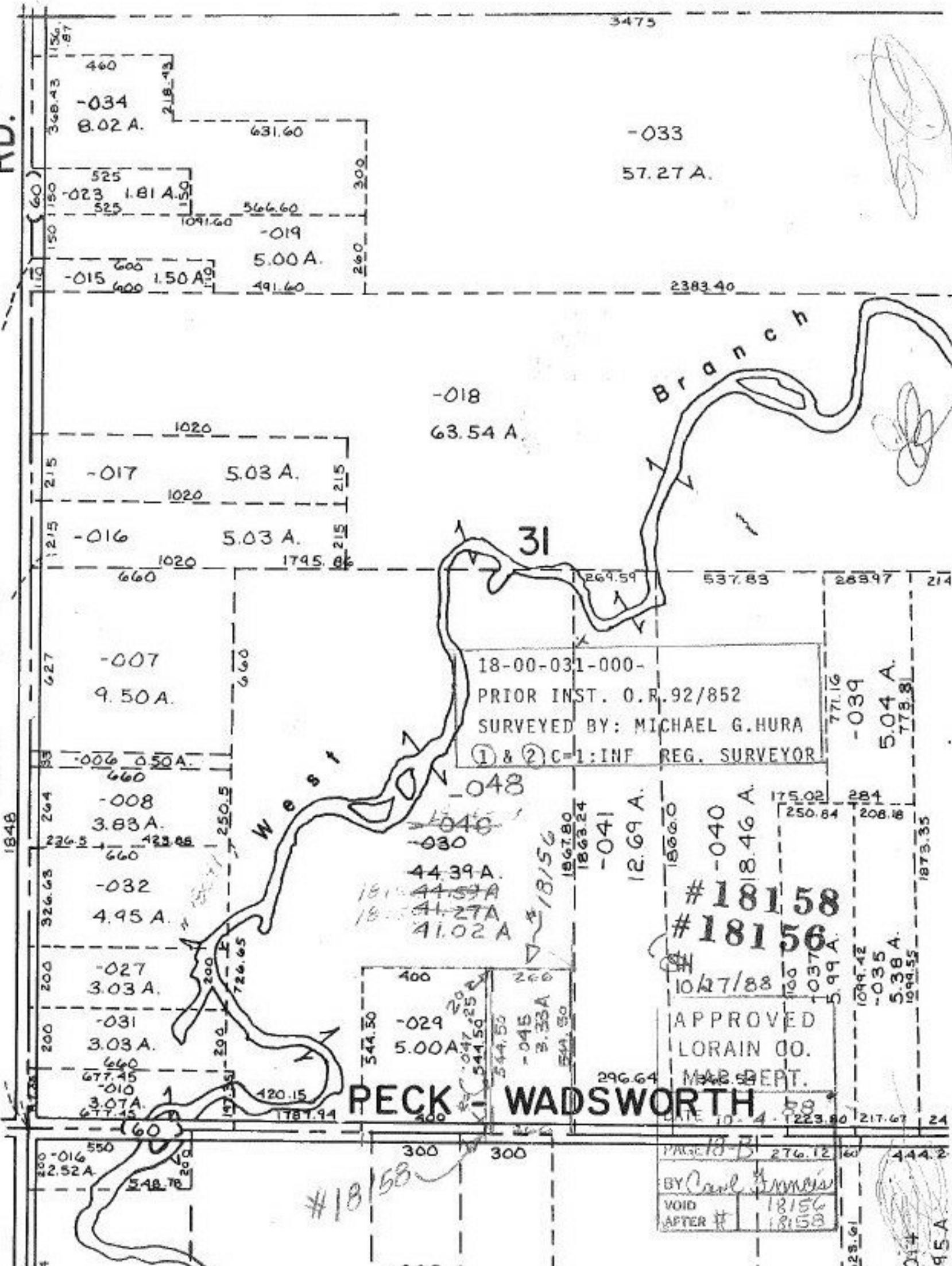

-033
57.27 A.

-018
63.54 A.

-017
5.03 A.

-016
5.03 A.

-007
9.50 A.

-006
3.50 A.

-008
3.83 A.

-032
4.95 A.

-027
3.03 A.

-031
3.03 A.

-010
3.07 A.

-048
44.39 A.
44.59 A.
41.27 A.
41.02 A.

-029
5.00 A.

-041
12.69 A.

-045
3.33 A.

-040
18.46 A.

-037
5.99 A.

APPROVED
LORAIN CO.
MAR. DEPT.

DATE 10-4-1988

BY Carl J. Morris
VOID AFTER # 18156
18158

PECK - WADSWORTH

#18158
#18156

#18158

