

RD.

2681.90

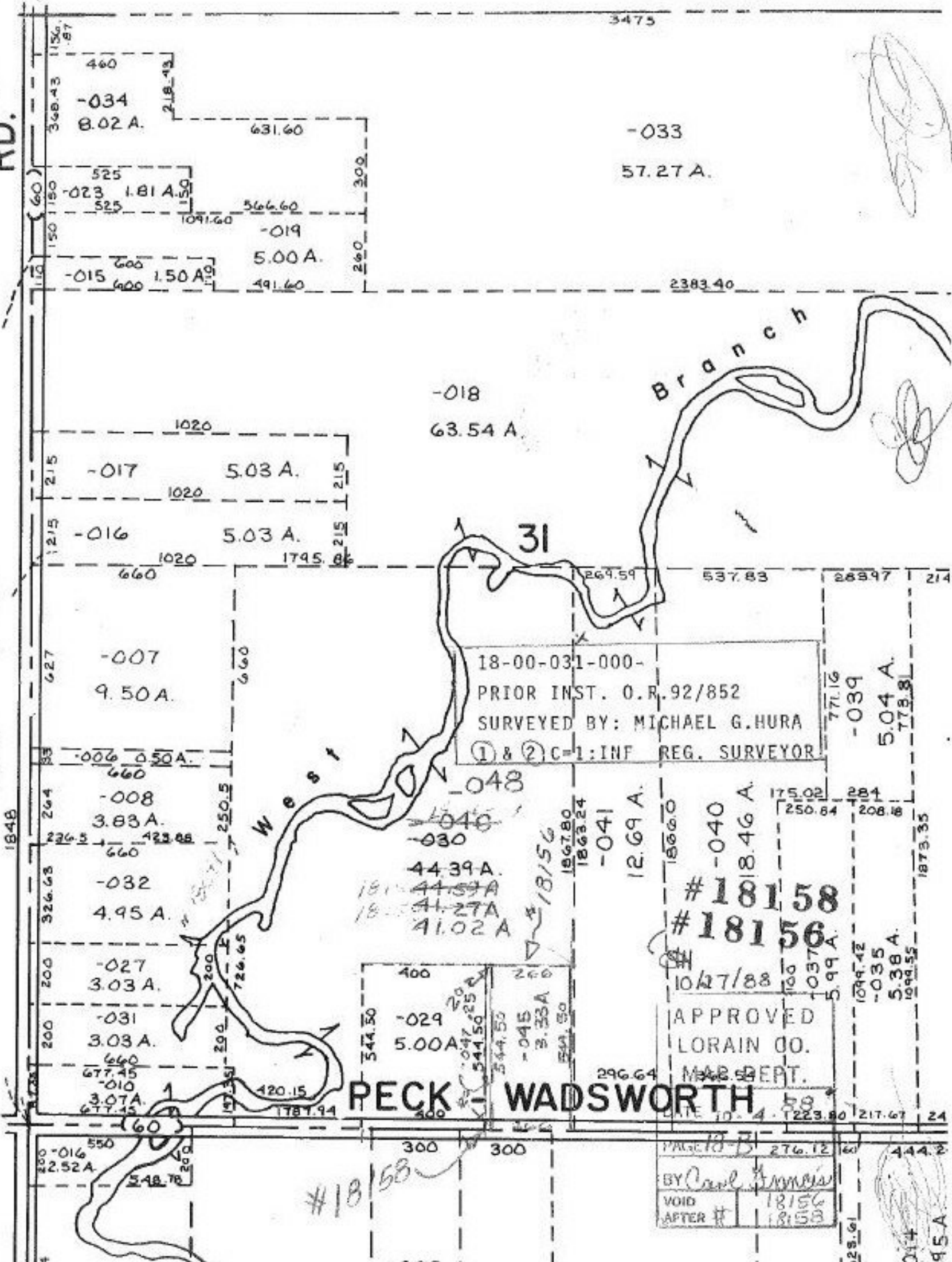

-033  
57.27 A.

-018  
63.54 A.

-017  
5.03 A.

-016  
5.03 A.

-007  
9.50 A.

-006  
0.50 A.

-008  
3.83 A.

-032  
4.95 A.

-027  
3.03 A.

-031  
3.03 A.

-010  
3.07 A.

-048  
44.39 A.  
44.59 A.  
41.27 A.  
41.02 A.

-029  
5.00 A.

-045  
3.33 A.

-041  
12.69 A.

-040  
18.46 A.

-039  
5.04 A.

-035  
5.38 A.

#18158  
#18156

10/27/88

APPROVED  
LORAIN CO.  
MAB DEPT.

PECK - WADSWORTH

DATE 10-4-1223.80  
BY Carl J. J...  
VOID AFTER # 18156  
18158

#18158

