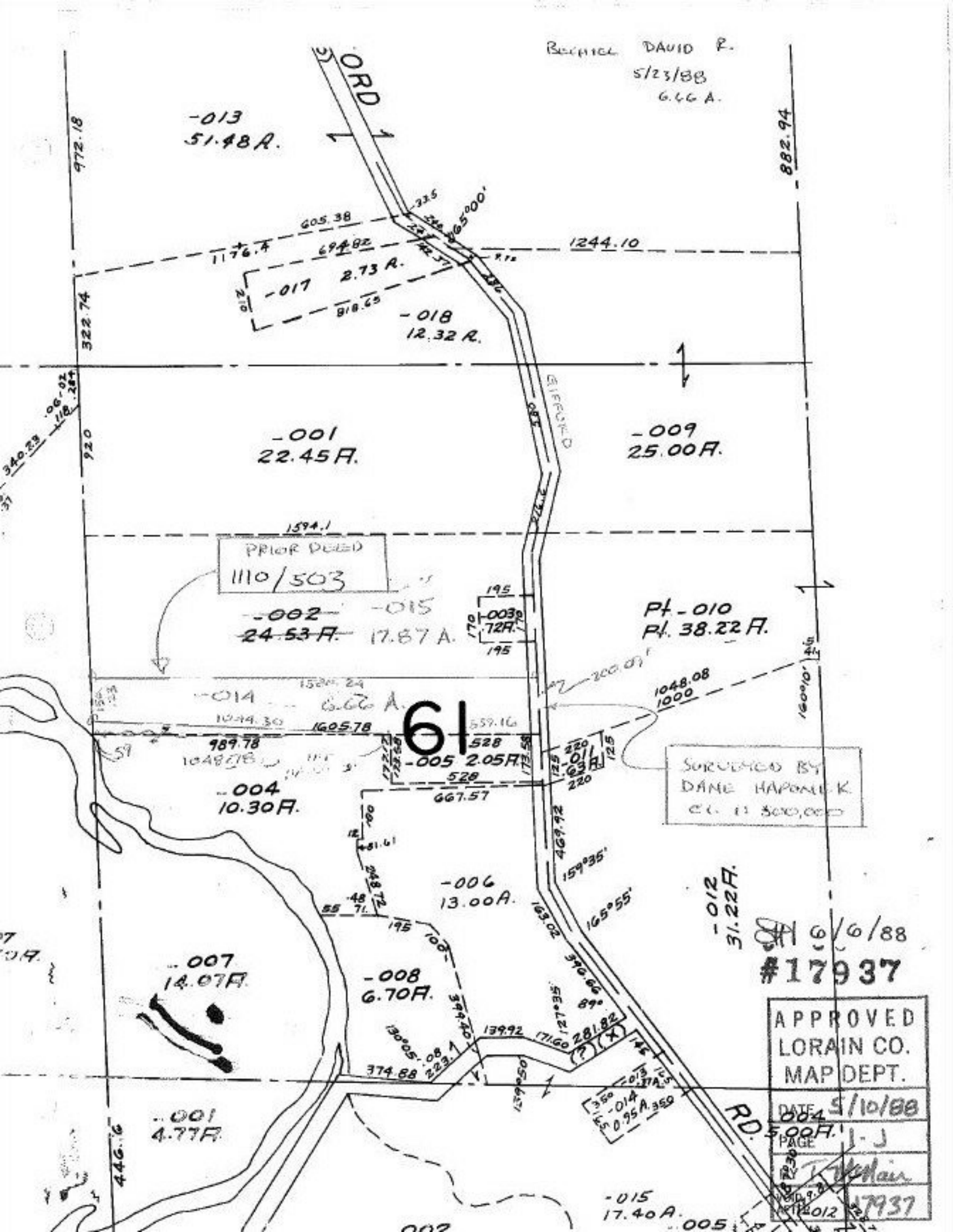

BECHTEL DAVID R.
5/23/88
6.66 A.
ORD
-013
51.48 A.
972.18
882.94
605.38
1176.4
694.82
1244.10
-017
2.73 A.
818.65
-018
12.32 A.
322.74
-001
22.45 A.
-009
25.00 A.
920
1594.1
PRIOR DEED
1110/503
-002
24.53 A.
-015
17.87 A.
195
-003
.72 A.
Pt. -010
Pt. 38.22 A.
-014
6.66 A.
1044.30
1605.78
989.78
61
528
-005
2.05 A.
667.57
-004
10.30 A.
1048.08
1000
SURVEYED BY
DANE HAPONEK
CL. 11 300,000
469.92
159°35'
-006
13.00 A.
165°55'
-012
31.22 A.
-007
14.07 A.
-008
6.70 A.
396.66
139.92
171.60
281.82
374.88
-014
0.95 A.
RD.
-001
4.77 A.
446.16
-015
17.40 A.
-005
6/6/88
#17937
APPROVED
LORAIN CO.
MAP DEPT.
DATE 5/10/88
PAGE 1-J
17937