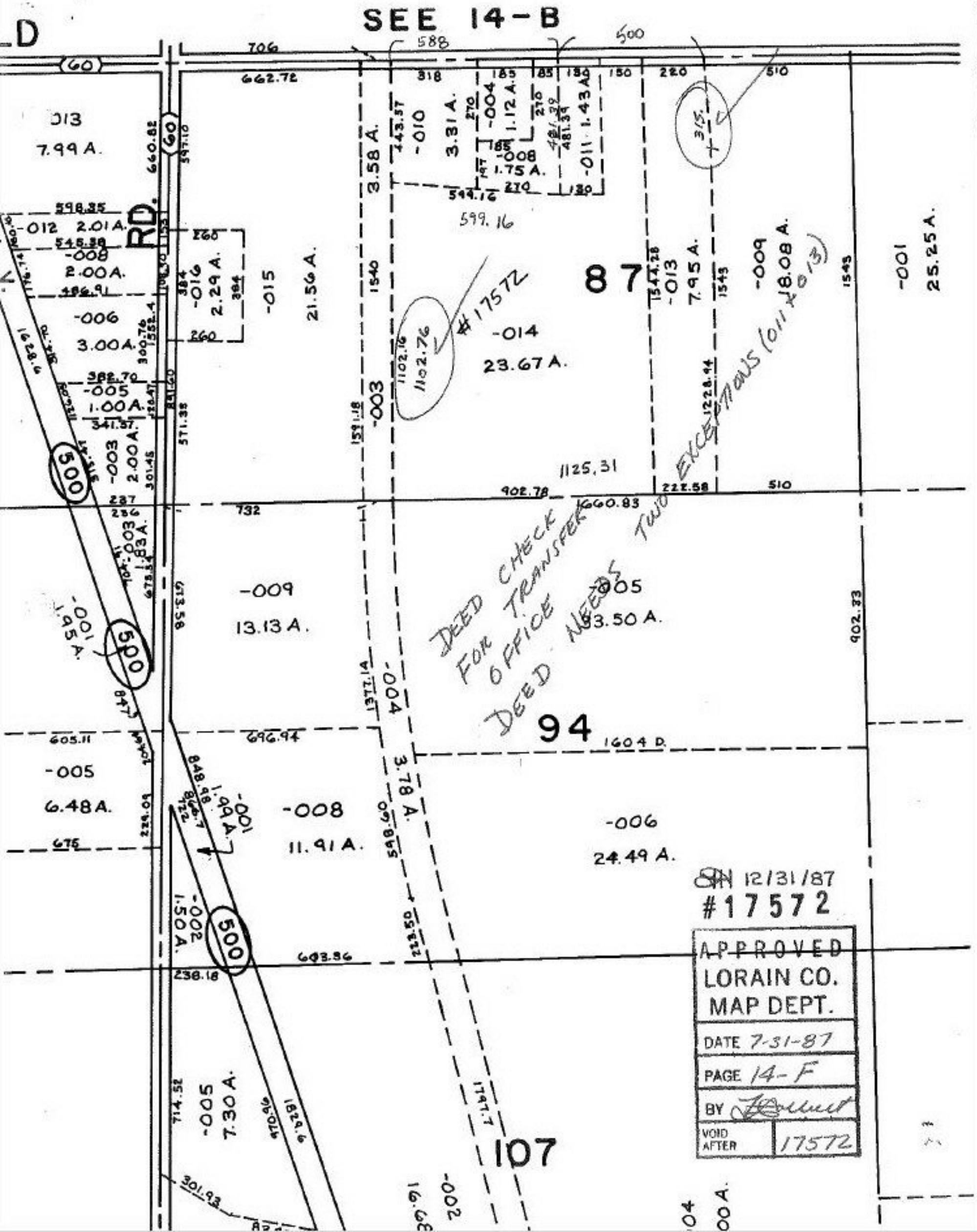
SEE 14-B
RD.
87
94
107
DEED CHECK FOR TRANSFER OFFICE DEED NEEDS
TWO EXCEPTIONS (011 & 013)
#17572
1102.76
1125.31
599.16
-014
23.67 A.
-015
21.56 A.
-016
2.29 A.
-008
2.00 A.
-006
3.00 A.
-005
1.00 A.
-003
2.00 A.
-009
13.13 A.
-005
33.50 A.
-004
3.78 A.
-008
11.91 A.
-006
24.49 A.
-005
6.48 A.
-005
7.30 A.
-002
1.50 A.
-001
1.95 A.
-001
1.99 A.
-003
1.83 A.
-012
2.01 A.
-013
7.95 A.
-009
18.08 A.
-001
25.25 A.
-010
3.31 A.
-004
1.12 A.
-008
1.75 A.
-011
1.43 A.
-003
3.58 A.
-002
16.68
7.99 A.
12/31/87
#17572
APPROVED
LORAIN CO.
MAP DEPT.
DATE 7-31-87
PAGE 14-F
BY
VOID AFTER 17572