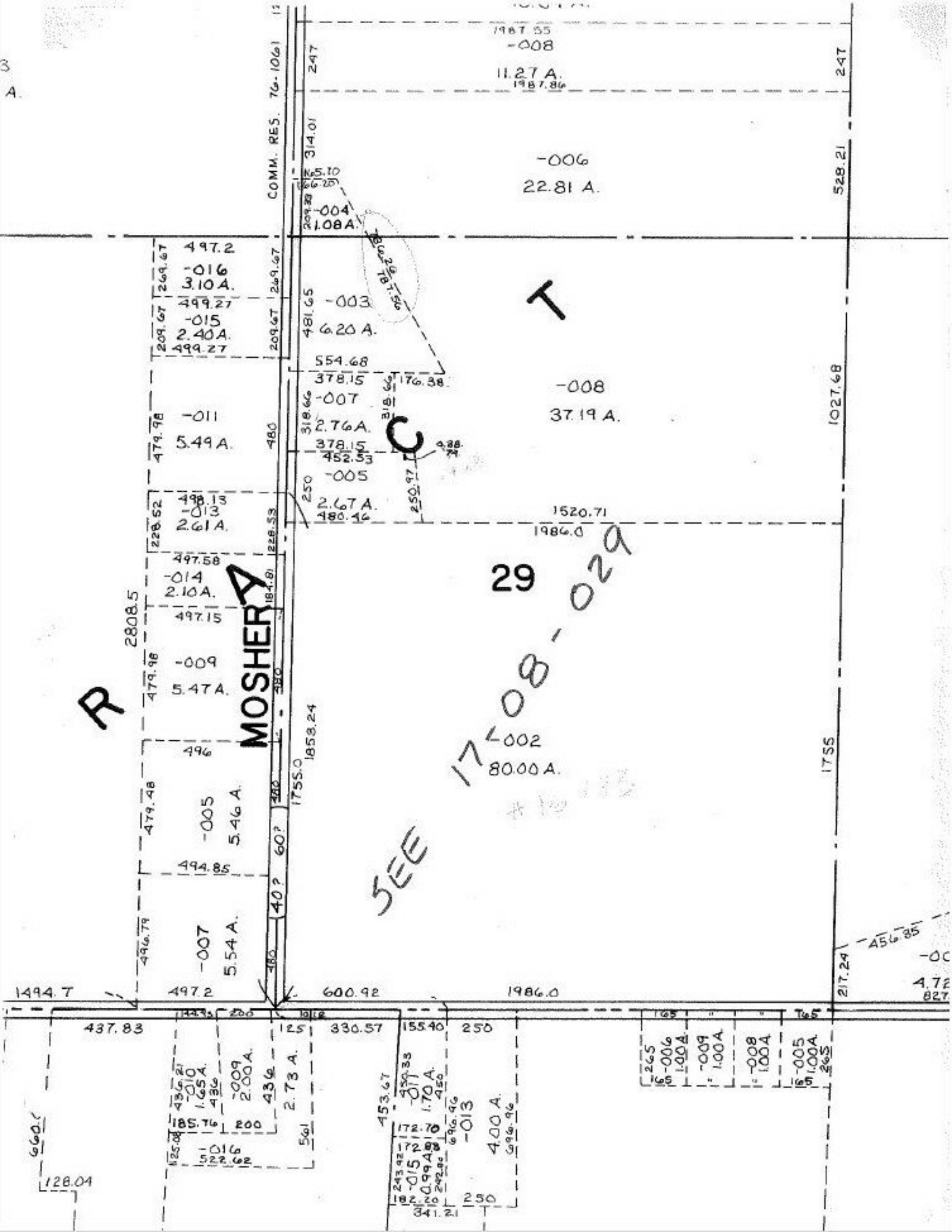

COMM. RES. 76-1061
-008
11.27 A.
-006
22.81 A.
-004
1.08 A.
-003
6.20 A.
-008
37.19 A.
-007
2.76 A.
-005
2.67 A.
-011
5.49 A.
-013
2.61 A.
-014
2.10 A.
-009
5.47 A.
-005
5.46 A.
-007
5.54 A.
-002
80.00 A.
MOSHER
29
SEE 17-08-029
R
T
C
1987.55
1987.86
247
314.01
528.21
497.2
-016
3.10 A.
499.27
-015
2.40 A.
499.27
269.67
209.67
481.65
554.68
378.15
176.38
318.66
1027.68
479.98
480
452.53
250
250.97
498.13
-013
2.61 A.
228.52
228.53
480.46
1520.71
1986.0
497.58
-014
2.10 A.
184.81
2808.5
497.15
479.98
1853.24
496
1755.0
479.48
494.85
60?
40?
496.79
1755
456.35
217.24
1494.7
497.2
600.92
1986.0
437.83
330.57
155.40
250
-010
1.65 A.
-009
2.00 A.
2.73 A.
-016
522.62
185.76
200
561
453.67
-011
1.70 A.
-013
4.00 A.
172.70
172.83
-015
0.99 A.
182.20
341.21
250
-006
1.00 A.
-009
1.00 A.
-008
1.00 A.
-005
1.00 A.
265
165
128.04