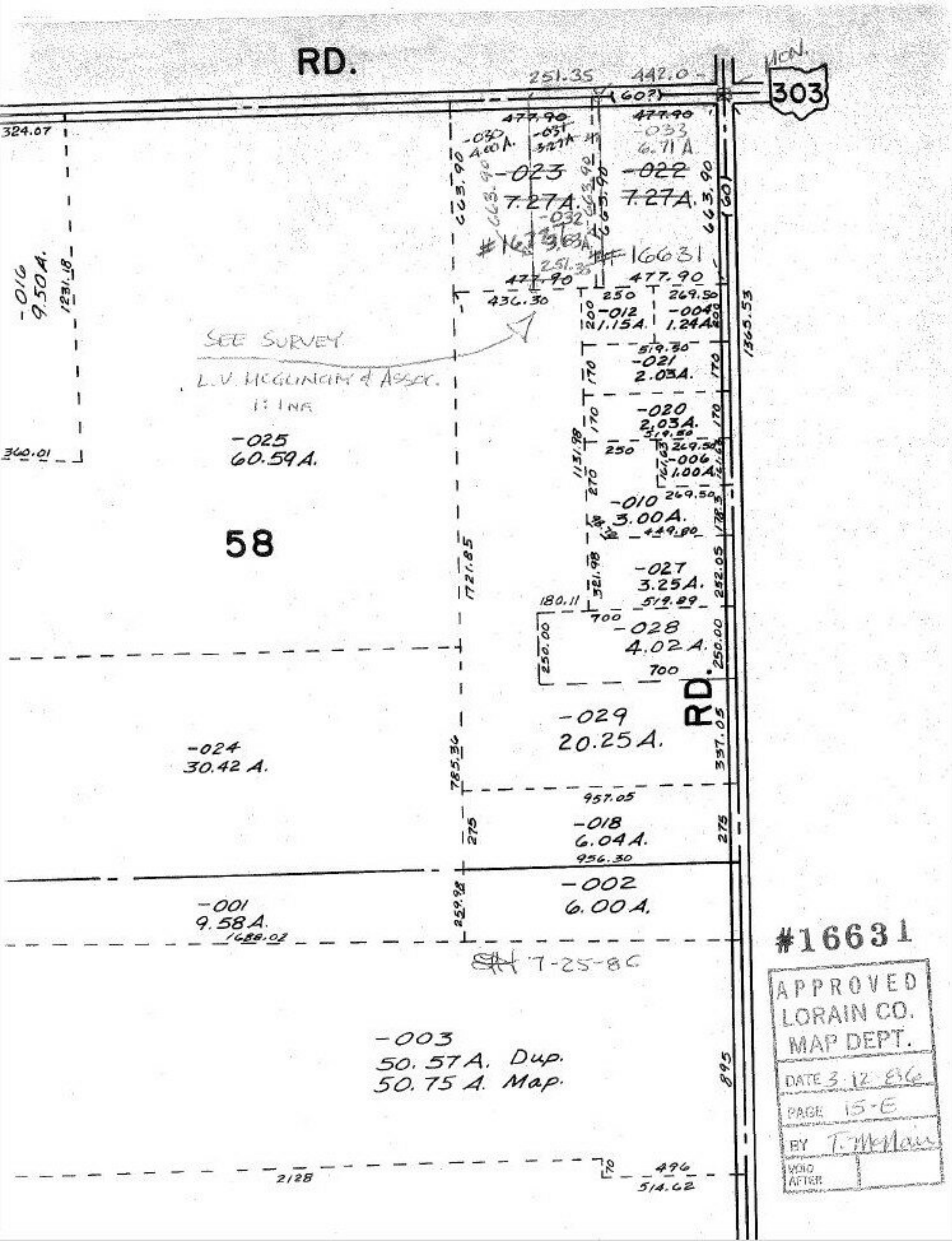
RD.
303
MON.
251.35
442.0
(60?)
324.07
477.90
-030
4.00 A.
-031
3.27 A.
-033
6.71 A.
-023
7.27 A.
-022
7.27 A.
663.90
-032
#16631
251.35
#16631
477.90
436.30
250
269.50
-012
1.15 A.
-004
1.24 A.
-016
9.50 A.
1231.18
SEE SURVEY
L.V. McGLINCHY & ASSOC.
1:1 NA
519.50
-021
2.03 A.
170
-020
2.03 A.
-025
60.59 A.
360.01
1131.98
-006
1.00 A.
-010
3.00 A.
449.80
58
1721.85
-027
3.25 A.
321.98
180.11
519.89
700
-028
4.02 A.
250.00
RD.
-029
20.25 A.
337.05
-024
30.42 A.
785.36
957.05
-018
6.04 A.
275
956.30
-002
6.00 A.
-001
9.58 A.
1688.02
259.98
7-25-86
-003
50.57 A. Dup.
50.75 A. Map.
895
2128
496
514.62
1365.53
#16631
APPROVED
LORAIN CO.
MAP DEPT.
DATE 3-12-86
PAGE 15-E
BY T. McMain
VOID AFTER