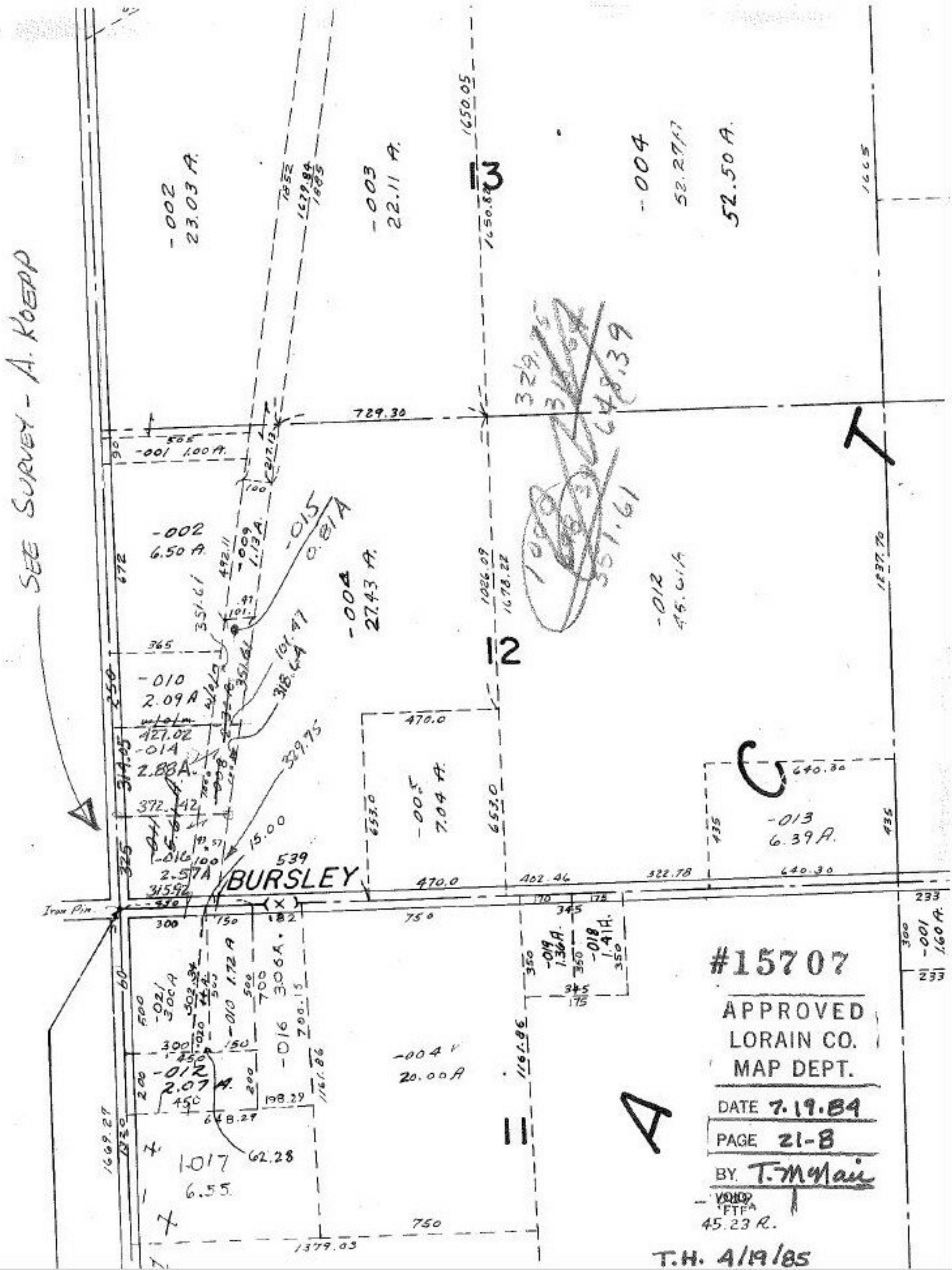
SEE SURVEY - A. KOEPP
BURSLEY
Iron Pin
13
12
11
A
C
T
-002 23.03 A.
-003 22.11 A.
-004 52.27 A.
52.50 A.
-001 1.00 A.
-002 6.50 A.
-009 1.13 A.
-015 0.81 A
-004 27.43 A.
-012 45.61 A
-010 2.09 A
-014 2.88 A.
-016 2.57 A
-005 7.04 A.
-013 6.39 A.
-021 3.00 A
-010 1.72 A
-016 3.06 A.
-012 2.07 A.
-004 20.00 A
-019 1.36 A.
-018 1.41 A.
-001 1.60 A.
1017 6.55
45.23 A.
729.30
1650.05
1650.82
1026.09
1678.22
1237.70
1379.03
1669.27
1161.86
470.0
653.0
640.30
322.78
402.46
750
#15707
APPROVED
LORAIN CO.
MAP DEPT.
DATE 7.19.84
PAGE 21-B
BY T. McNair
T.H. 4/19/85