

#13516

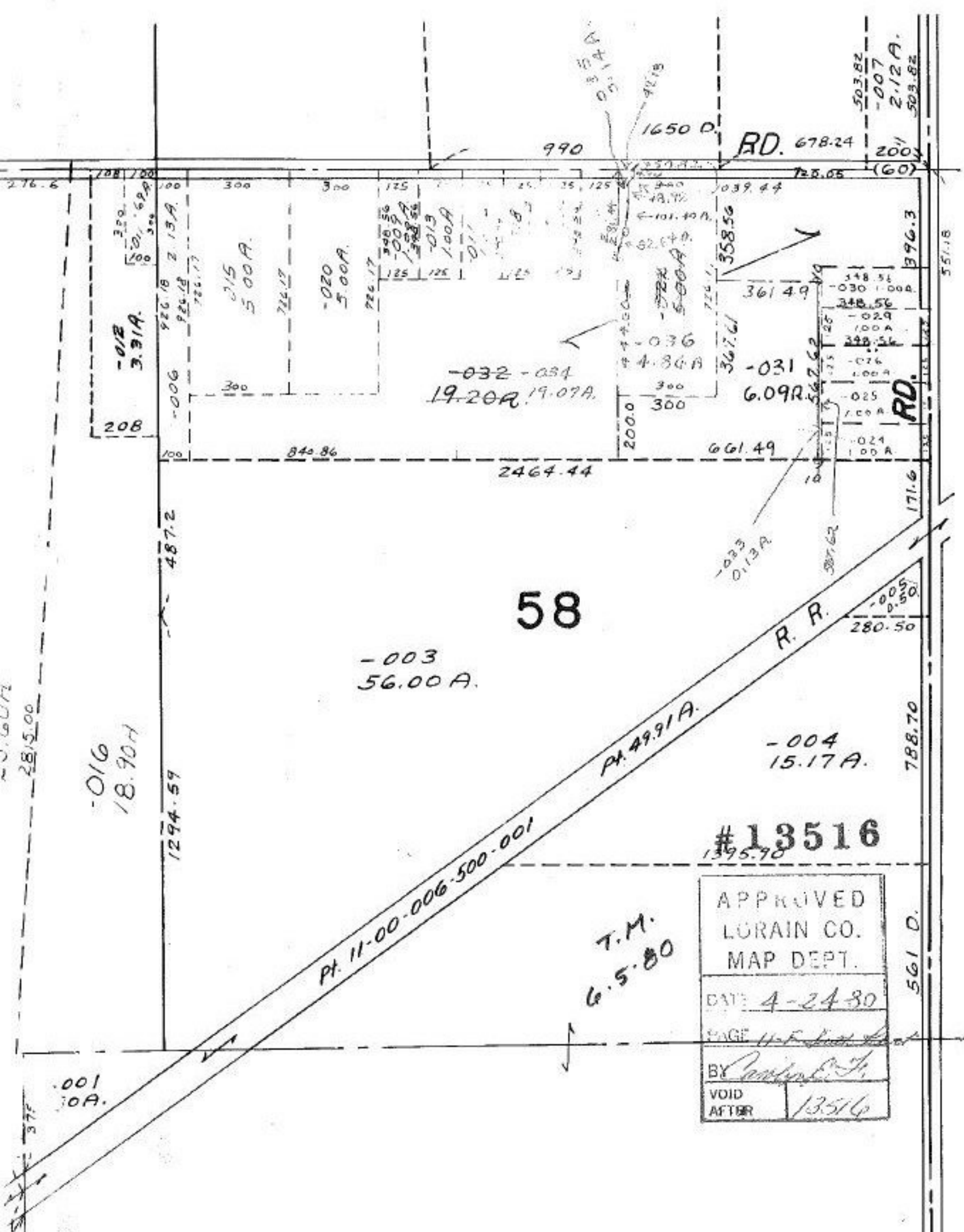

58

#13516

APPROVED LORAIN CO. MAP DEPT.	
DATE 4-24-80	
PAGE 11 of 11	
BY <i>[Signature]</i>	
VOID AFTER	13516

T.M.
6.5.80

Pt. 11-00-006-500-001

-016
18.90A

-003
56.00A

-004
15.17A

RD. 678.24

RD.

R.R.

-012
3.31A

-015
5.00A

-020
5.00A

-032 - 034
19.20A, 19.07A

-036
4.86A

-031
6.09A

-001
10A

503.82
-007
2.12A
503.82

148.51
-030
100A
348.56
-029
100A
348.51
-028
100A
-025
100A
-024
100A

-005
0.50A
280.50

788.70

561 D.

551.18

396.3

171.6

280.50

788.70

561 D.

561 D.

561 D.

561 D.

661.49

661.49

661.49

661.49

661.49

661.49

661.49

661.49

661.49

661.49

661.49

661.49

661.49

661.49

661.49

661.49

661.49

661.49

661.49

661.49

661.49

661.49

661.49

661.49

661.49

661.49

661.49

661.49

661.49

2464.44

840.86

487.2

1294.59

926.18

926.18

926.18

926.18

926.18

926.18

926.18

926.18

926.18

926.18

926.18

926.18

926.18

728.05

728.05

728.05

728.05

728.05

728.05

728.05

728.05

728.05

728.05

728.05

728.05

728.05

728.05

990

1650 D.

9.35A
9.14A

1039.44

1039.44

1039.44

1039.44

1039.44

1039.44

1039.44

1039.44

1039.44

1039.44

1039.44

1039.44

1039.44

1039.44

RD. 678.24

RD. 678.24

RD. 678.24

RD. 678.24

RD. 678.24

RD. 678.24

RD. 678.24

RD. 678.24

RD. 678.24

RD. 678.24

RD. 678.24

RD. 678.24

RD. 678.24

RD. 678.24

RD. 678.24

RD. 678.24

RD. 678.24

RD. 678.24

RD. 678.24

RD. 678.24

RD. 678.24

RD. 678.24

RD. 678.24

RD. 678.24

RD. 678.24

RD. 678.24

RD. 678.24

RD. 678.24

RD. 678.24

RD. 678.24

RD. 678.24

RD. 678.24

RD. 678.24

RD. 678.24

RD. 678.24

RD. 678.24

RD. 678.24

RD. 678.24

RD. 678.24

RD. 678.24

503.82

503.82

503.82

503.82

503.82

503.82

503.82

503.82

503.82

503.82

503.82

503.82

503.82

503.82

503.82

503.82

503.82

503.82

2.12A

2.12A

2.12A

2.12A

2.12A

2.12A

2.12A

2.12A

2.12A

2.12A

2.12A

2.12A

2.12A

2.12A

2.12A

503.82

503.82

503.82

503.82

503.82

503.82

503.82

503.82

503.82

503.82

503.82

503.82

503.82

503.82

503.82

551.18

551.18

551.18

551.18

551.18

551.18

551.18

551.18

551.18

551.18

551.18

551.18

551.18

396.3

396.3

396.3

396.3

396.3

396.3

396.3

396.3

396.3

396.3

396.3

396.3

396.3

RD. 678.24

RD. 678.24

RD. 678.24

RD. 678.24

RD. 678.24

RD. 678.24

RD. 678.24

RD. 678.24

RD. 678.24

RD. 678.24

RD. 678.24

RD. 678.24

RD. 678.24

RD. 678.24

RD. 678.24

RD. 678.24

RD. 678.24

RD. 678.24

RD. 678.24

RD. 678.24

RD. 678.24

RD. 678.24

RD. 678.24

RD. 678.24

RD. 678.24

RD. 678.24

RD. 678.24

RD. 678.24

RD. 678.24

RD. 678.24

RD. 678.24

RD. 678.24

RD. 678.24

RD. 678.24

RD. 678.24

RD. 678.24

RD. 678.24

RD. 678.24

RD. 678.24

RD. 678.24

728.05

728.05

728.05

728.05

728.05

728.05

728.05

728.05

728.05

728.05

728.05

728.05

728.05

728.05

1039.44

1039.44

1039.44

1039.44

1039.44

1039.44

1039.44

1039.44

1039.44