

#13497

SQUIRE

5.42
2.33
7.75

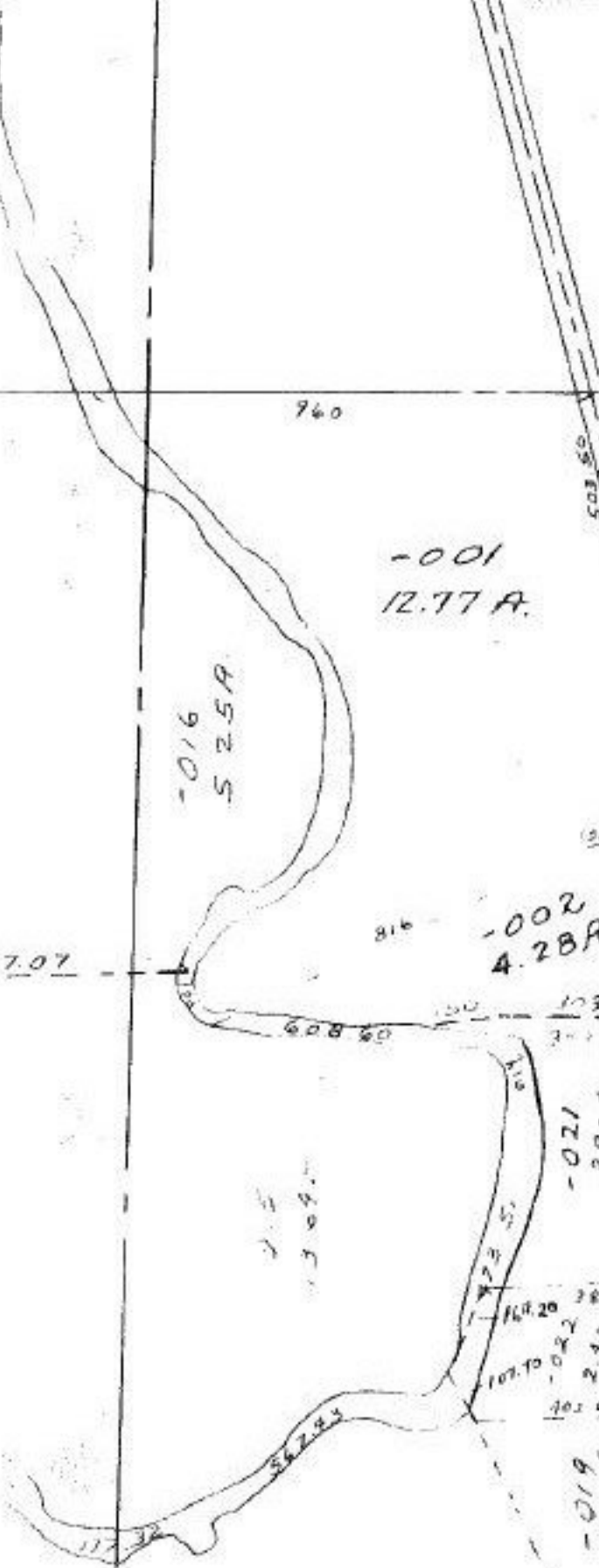

-001
12.77 A.

-016
5.25 A.

-002
4.28 A.

-023
9.19 A.

-014
28.40 A.

-020
14.97 A.

-017
5.79 A.

-003
75 A.

-010
75 A.

-011
75 A.

-028
4.42 A.

-021
2.90 A.

-019
2.70 A.

-005
15.27 A.

#13497

MAY 1 1980

~~15~~ 013
41.80 A.

APPROVED
LORAIN CO.
MAP DEPT.
DATE 3-31-80
PAGE 12-G
BY <i>Caroline 7</i>
VOID AFTER 13497

-001
13.70 A.

1027 02

-002
8.60 A.

-049
8.41 A.

424.49

1402.5

010
10.00 A.

1375.0

-005
29.00 A.

80628

268.01
282.07
507.00

330

132

633.60

263.50

282

755.48

5467

633

507.00

524.12

88:

1419

787.07

7.010
7.15 A
500

364.12

557.70

760

248.324 96 65

250

750 500

-007
2.75 A.
-031
5.42 A.

030
1.597
-029
1.607
608.80
394.89

133.58

2.50

1049.31

500

887.07

325

75 A.

200.80

100.00

100.00

100.00

325

774.96

838.20

382.32

390.62

679.29

301.47

201.47

100.00

100.00

100.00

100.00

100.00

100.00

100.00

100.00

100.00

100.00

100.00

100.00

100.00

100.00

100.00

100.00

100.00

100.00