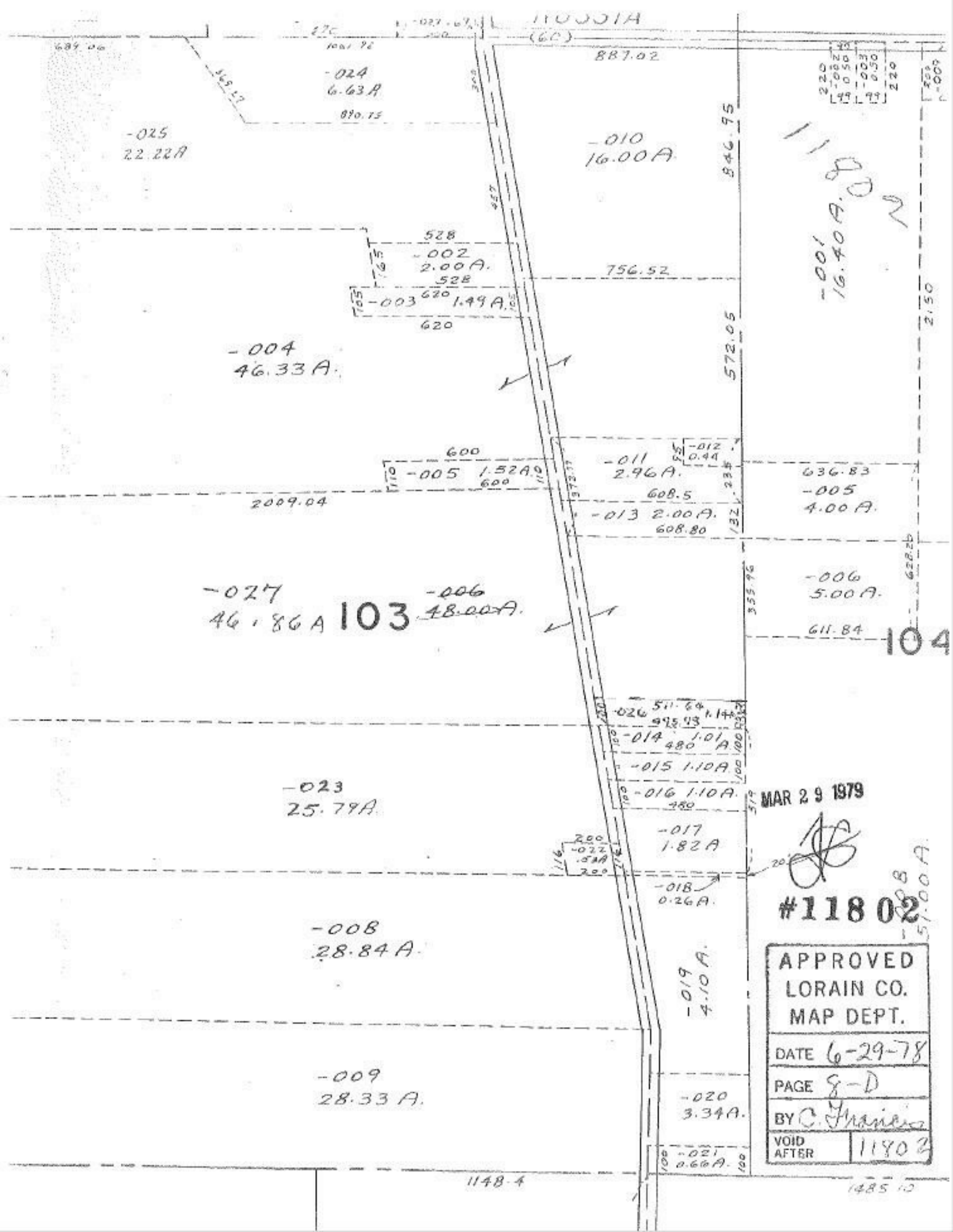

-024
6.63 A
-025
22.22 A
-010
16.00 A
887.02
846.95
-001
16.40 A
528
-002
2.00 A.
528
-003
620
1.49 A.
620
756.52
572.05
-004
46.33 A.
600
-005
1.52 A.
600
-011
2.96 A.
-012
0.44
608.5
-013
2.00 A.
608.80
636.83
-005
4.00 A.
2009.04
-027
46.86 A
103
-006
48.00 A.
-006
5.00 A.
611.84
104
-026
-014
1.01 A.
480
-015
1.10 A.
-016
1.10 A.
480
-023
25.79 A.
-017
1.82 A
-018
0.26 A.
-008
28.84 A.
-019
4.10 A.
-009
28.33 A.
-020
3.34 A.
-021
0.66 A.
1148.4
1485.10
MAR 29 1979
#11802
APPROVED
LORAIN CO.
MAP DEPT.
DATE 6-29-78
PAGE 8-D
BY C. Francis
VOID AFTER 11802