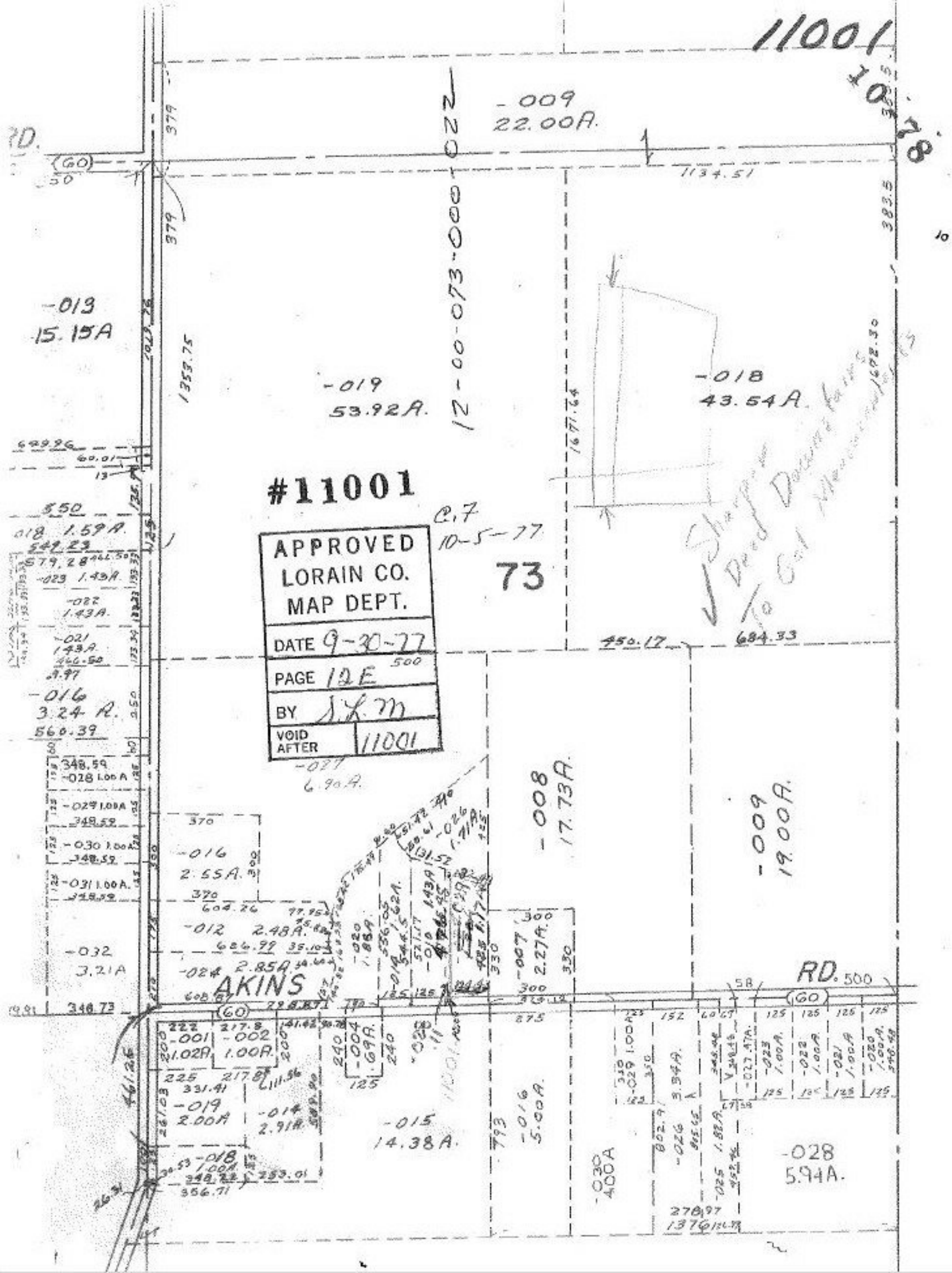
11001
10.78
-009
22.00A.
12-00-073-000-022
1134.51
-013
15.15A
-019
53.92A.
-018
43.54A.
#11001
C.7
10-5-77
73
APPROVED
LORAIN CO.
MAP DEPT.
DATE 9-30-77
PAGE 12E
BY S.L.M
VOID AFTER 11001
-016
3.24 A.
-027
6.90A.
-008
17.73A.
-009
19.00A.
-016
2.55A.
-012
2.48A.
-032
3.21A
-024
2.85A.
AKINS
RD.
-001
1.02A.
-002
1.00A.
-019
2.00A
-014
2.91A.
-015
14.38A.
-016
5.00A.
-030
400A
-028
5.94A.
-007
2.27A.
-004
.69A.
-018
1.00A.
-023
1.00A.
-022
1.00A.
-021
1.00A.
-020
1.00A.
-029
1.00A.
-028
1.00A.
-027
1.00A.
-026
3.34A.
-025
1.82A.
-023
1.00A.
-022
1.00A.
-021
1.00A.
-020
1.00A.
-029
1.00A.
-030
1.00A.
-031
1.00A.
-018
1.59A.
-023
1.43A.
-022
1.43A.
-021
1.43A.
-016
3.24 A.
560.39
348.59
348.73
1353.75
1671.64
1672.30
450.17
684.33
383.5
379
1376
278.97