

10894

10-28

-002  
38.25 A.

-022  
38.50 A.

SEE 18-00-043

-033  
39.38 AC

#10894

APPROVED LORAIN CO. MAP DEPT.
DATE 8/29/77
PAGE 18A
BY Robert D. Risch
VOID AFTER

-038  
91.15 A

-036  
96.97 A

-037  
582 A.

PECK - WADSWORTH

RD.

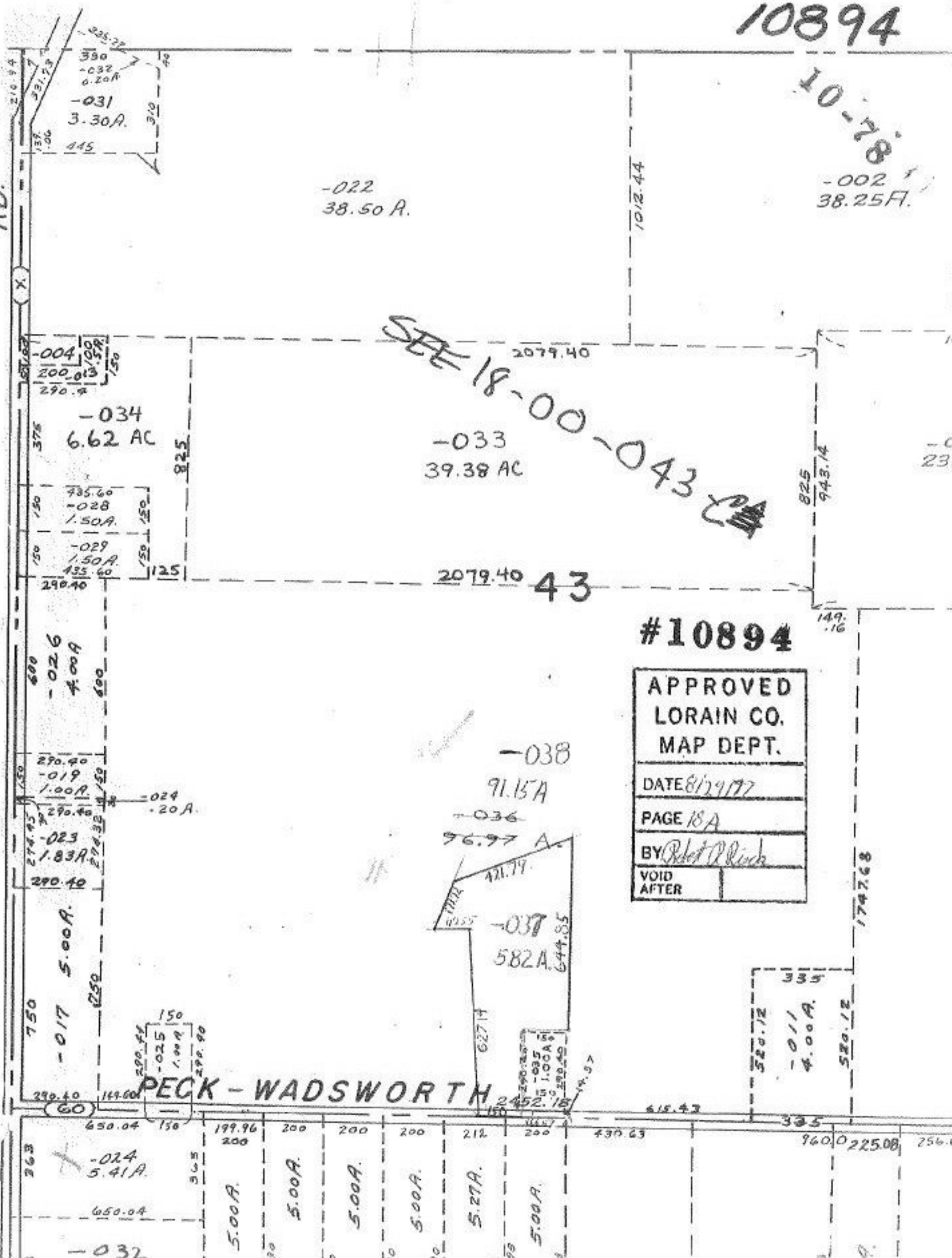

-004  
200.03  
290.9

-034  
6.62 AC

-028  
1.50 A.

-029  
1.50 A.

-026  
4.00 A

-019  
1.00 A

-023  
1.83 A

-025  
1.00 A

-017  
5.00 A.

-024  
5.41 A.

-032

5.00 A.

5.00 A.

5.00 A.

5.00 A.

5.27 A.

5.00 A.

-011  
4.00 A.

960.022508

256.6