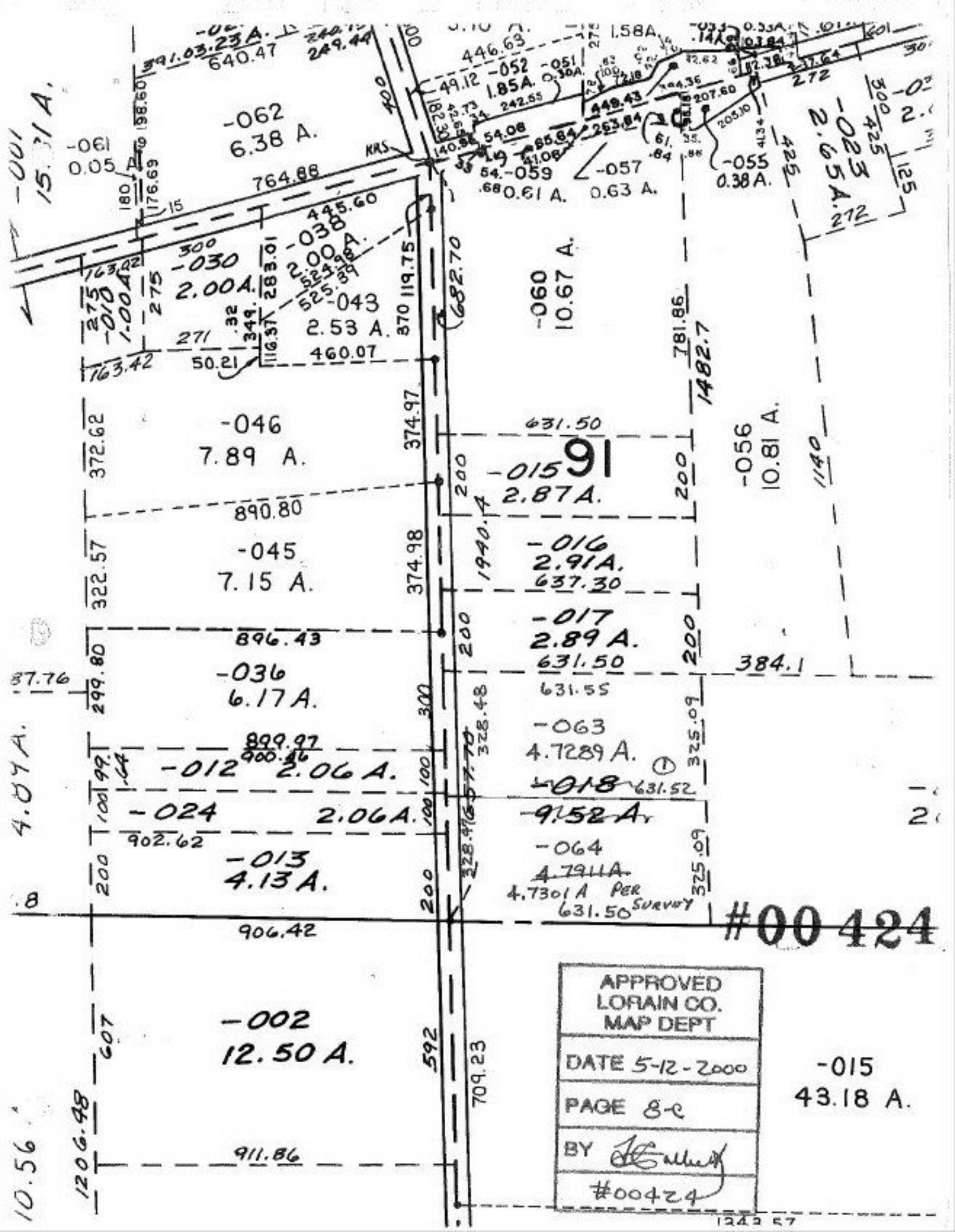

-062
6.38 A.
-061
0.05 A.
-030
2.00 A.
-038
2.00 A.
-043
2.53 A.
-046
7.89 A.
-045
7.15 A.
-036
6.17 A.
-012
2.06 A.
-024
2.06 A.
-013
4.13 A.
-002
12.50 A.
-060
10.67 A.
-015
2.87 A.
-016
2.91 A.
-017
2.89 A.
-063
4.7289 A.
-018
9.52 A.
-064
4.7911 A.
4.7301 A PER SURVEY
-059
0.61 A.
-057
0.63 A.
-055
0.38 A.
-056
10.81 A.
-023
2.65 A.
-015
43.18 A.
91
#00424
APPROVED
LORAIN CO.
MAP DEPT
DATE 5-12-2000
PAGE 8-C
BY
#00424