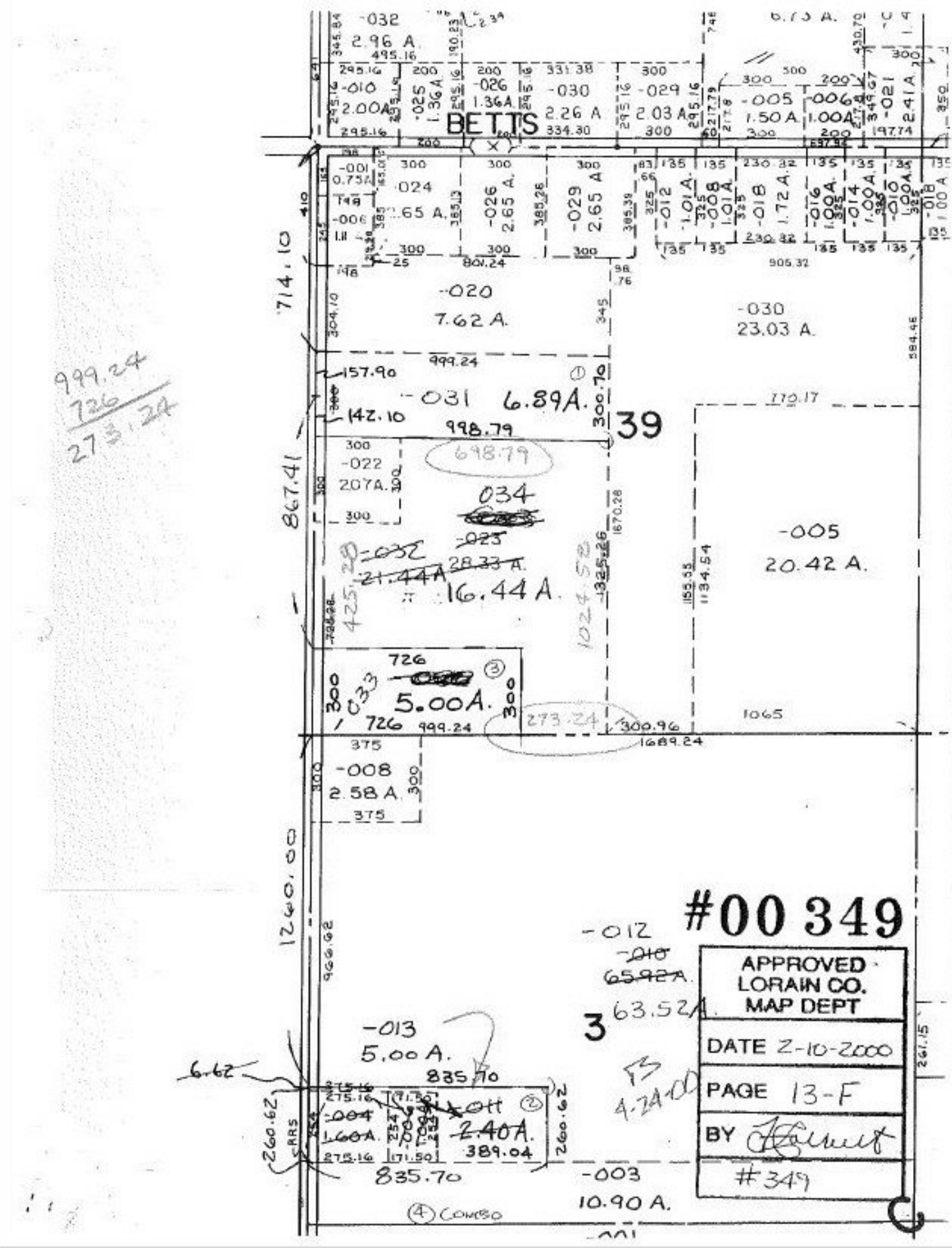
BETTS
-032
2.96 A.
-010
2.00A
-025
1.36A
-026
1.36A
-030
2.26 A
-029
2.03 A
-005
1.50 A
-006
1.00A
-021
2.41 A
-001
0.75A
-024
2.65 A.
-026
2.65 A.
-029
2.65 A
-012
1.01 A.
-008
1.01 A.
-018
1.72 A.
-016
1.00 A.
-014
1.00 A.
-010
1.00 A.
-018
1.00 A
-020
7.62 A.
-030
23.03 A.
-031
6.89A.
39
-022
207A.
034
-023
28.33 A.
-032
21.44A
16.44 A.
-005
20.42 A.
726
5.00A.
-008
2.58 A.
-012
-010
65.92A.
63.52A
3
-013
5.00 A.
-011
2.40A.
389.04
-004
1.60A.
-003
10.90 A.
999.24
726
273.24
714.10
867.41
1260.00
4-24-00
4 COMBO
#00 349
APPROVED
LORAIN CO.
MAP DEPT
DATE 2-10-2000
PAGE 13-F
BY
#349